

VYJÁDŘENÍ O EXISTENCI SÍTĚ ELEKTRONICKÝCH KOMUNIKACÍ

společnosti CETIN a.s.

(„Vyjádření“)

A VŠEOBECNÉ PODMÍNKY OCHRANY SÍTĚ ELEKTRONICKÝCH KOMUNIKACÍ

společnosti CETIN a.s.

(„Všeobecné podmínky ochrany SEK“)

toto Vyjádření a Všeobecné podmínky ochrany SEK je vydané dle ustanovení § 101 zákona č. 127/2005 Sb., o elektronických komunikacích a o změně některých souvisejících zákonů, v účinném znění („**Zákon o elektronických komunikacích**“), a dle ustanovení § 161 zákona č. 183/2006 Sb., o územním plánování a stavebním řádu, v účinném znění („**Stavební zákon**“), a dle příslušných ustanovení zákona č. 89/2012 Sb., občanský zákoník, v účinném znění („**Občanský zákoník**“)

Číslo jednací: 690402/21

Číslo žádosti: 0121 167 837 („Žádost“)

Název akce („Stavba“)	Jihlava temperované stání pro SHV ST TO Jihlava	
Důvod vydání Vyjádření („Důvod vyjádření“)	Informace o poloze sítě	
Žadatel	Dopravní projektování, spol. s r.o., kontaktní osoba: Iveta Sýkorová, 28. října 3388/111, Ostrava, 70200	
Stavebník	— neuvedeno —, , -- neuvedeno —, 0	
Zájmové území	Okres	Jihlava
	Obec	Jihlava
	Kat. území / č. parcely	Hruškové Dvory; Jihlava
Platnost Vyjádření	9. 6. 2023 („Den konce platnosti Vyjádření“)	

Žadatel Žádostí určil a vyznačil Zájmové území, jakož i určil Důvod Vyjádření.

Na základě určení a vyznačení Zájmového území Žadatelem a na základě určení Důvodu Vyjádření vydává společnost CETIN a.s. následující Vyjádření:

Dojde ke střetu se sítí elektronických komunikací (dále jen „SEK“) společnosti CETIN a.s.

- (I) Na Žadatelem určeném a vyznačeném Zájmovém území se vyskytuje SEK společnosti CETIN a.s.; a
- (II) Stavebník nebo jím pověřená třetí osoba je povinen řídit se Všeobecnými podmínkami ochrany SEK, které jsou nedílnou součástí Vyjádření; a
- (III) pro případ, že bude nezbytné přeložení SEK, zajistí vždy takové přeložení SEK její vlastník, společnost CETIN a.s. Stavebník, který vyvolal překládku SEK je dle ustanovení § 104 odst. 17 Zákona o elektronických komunikacích povinen uhradit společnosti CETIN a.s. veškeré náklady na nezbytné úpravy dotčeného úseku SEK, a to na úrovni stávajícího technického řešení; a
- (IV) pro účely přeložení SEK dle bodu (III) tohoto Vyjádření je Stavebník povinen uzavřít se společností CETIN a.s. Smlouvu o realizaci překládky SEK; a
- (V) Stavebník a/nebo Žadatel není oprávněn užít toto Vyjádření k podání jakékoliv žádosti o vydání jakéhokoliv správního rozhodnutí či jiného rozhodnutí majícího obdobný charakter.

Číslo jednací: 690402/21

Číslo žádosti: 0121 167 837

Vyjádření je platné pouze pro Zájmové území určené a vyznačené Žadatelem, jakož i pro Důvod Vyjádření stanovený a určený Žadatelem v Žádosti.

Vyjádření pozbývá platnosti i) dnem, kdy je Žadatelem a/nebo Stavebníkem použito k podání žádosti o vydání jakéhokoliv správního rozhodnutí či jiného rozhodnutí majícího obdobný charakter a/nebo dnem zahájení jakéhokoliv správního rozhodnutí či jiného rozhodnutí majícího obdobný charakter, ve kterém bylo Vyjádření použito, ii) uplynutím doby platnosti v tomto Vyjádření uvedené, iii) změnou rozsahu Zájmového území či změnou Důvodu Vyjádření uvedeného v Žádosti a/nebo iv) porušením Všeobecných podmínek ochrany SEK, to vše v závislosti na tom, která ze skutečností rozhodná pro pozbytí platnosti Vyjádření nastane nejdříve.

Společnost CETIN a.s. vydáním tohoto Vyjádření poskytla Žadateli pro Žadatelem určené a vyznačené Zájmové území veškeré informace o SEK dostupné společnosti CETIN a.s. ke dni podání Žádosti.

Ze strany společnosti CETIN a.s. může v některých případech docházet ke zpracování Vašich osobních údajů. Ke zpracování Vašich osobních údajů dochází vždy v souladu s platnými právními předpisy. Konkrétní zásady a podmínky zpracování osobních údajů společností CETIN a.s. jsou dostupné na <https://www.cetin.cz/zasady-ochrany-osobnich-udaju>.

V případě dotazů k Vyjádření kontaktujte prosím asistenční linku 238 461 111.

Přílohami Vyjádření jsou:

- *Všeobecné podmínky ochrany SEK*
- *Informace k vytýčení SEK ve vlastnictví společnosti CETIN a.s.*
- *Síťový výkres (obsahuje Zájmové území určené a vyznačené Žadatelem a výřezy účelové mapy SEK)*

Vyjádření vydala společnost **CETIN a.s.** dne: 9. 6. 2021.

CETIN a.s.
Českomoravská 2510/19, Libeň
190 00 Praha 9
DIČ: CZ04084063

102

VŠEOBECNÉ PODMÍNKY OCHRANY SÍTĚ ELEKTRONICKÝCH KOMUNIKACÍ společnosti CETIN a.s.**1. PLATNOST VŠEOBECNÝCH PODMÍNEK**

- i) Tyto Všeobecné i podmínky ochrany sítě elektronických komunikací (dále jen „VPOSEK“) tvoří součást Vyjádření (jak je tento pojem definován níže v článku 2 VPOSEK).
- ii) V případě rozporu mezi Vyjádřením a těmito VPOSEK mají přednost ustanovení Vyjádření, pokud není těmito VPOSEK stanoveno jinak.

2. DEFINICE

Níže uvedené termíny, jsou-li použity v těchto VPOSEK a uvozeny velkým písmenem, mají následující význam, není-li těmito VPOSEK a/nebo Příslušnými požadavky stanoveno výslovně jinak:

„**CETIN**“ znamená CETIN a.s. se sídlem Českomoravská 2510/19, Libeň, 190 00 Praha 9, IČO: 04084063, zapsaná v obchodním rejstříku vedeném Městským soudem v Praze pod spz. B 20623;

„**Den**“ je kalendářní den;

„**Kabelovod**“ podzemní zařízení sestávající se z tělesa Kabelovodu a kabelových komor, sloužící k zatahování kabelů a ochranných trubek;

„**Občanský zákoník**“ znamená zákon č. 89/2012 Sb., občanský zákoník, v účinném znění;

„**POS**“ je zaměstnanec společnosti CETIN, pověřený ochranou sítě, Eva Pyroutková, tel.: 602 428 844, e-mail: eva.pyroutkova@cetin.cz;

„**Pracovní den**“ znamená Den, kromě soboty, neděle, a státních svátků a ostatních svátků ve smyslu zákona č. 245/2000 Sb., o státních svátcích, o významných dnech a o dnech pracovního klidu, v účinném znění;

„**Příslušné požadavky**“ znamená jakýkoli a každý příslušný právní předpis, vč. technických norem, nebo normativní právní akt veřejné správy či samosprávy, nebo jakékoli rozhodnutí, povolení, souhlas nebo licenci, včetně podmínek, které s ním souvisí;

„**Překládka**“ je stavba spočívající ve změně trasy vedení SEK ve vlastnictví CETIN nebo přemístění zařízení SEK ve vlastnictví CETIN; Stavebník, který Překládku vyvolal, je dle ustanovení § 104 odst. 17 Zákona o elektronických komunikacích povinen uhradit společnosti CETIN veškeré náklady na nezbytné úpravy dotčeného úseku SEK, a to na úrovni stávajícího technického řešení;

„**SEK**“ je síť elektronických komunikací ve vlastnictví CETIN;

„**Stavba**“ je stavba a/nebo činnosti ve vztahu, k níž bylo vydáno Vyjádření, a je prováděna Stavebníkem a/nebo Žadatelem v souladu s Příslušnými požadavky, povolená příslušným správním rozhodnutím vydaným dle Stavebního zákona;

„**Stavebník**“ je osoba takto označená ve Vyjádření;

„**Stavební zákon**“ je zákon č. 183/2006 Sb., o územním plánování a stavebním řádu;

„**Vyjádření**“ je vyjádření o existenci sítě elektronických komunikací vydané společností CETIN dne 9. 6. 2021 pod č.j. 690402/21;

„**Zájmové území**“ je území označené Žadatelem a/nebo Stavebníkem v Žádosti;

„**Situační výkres**“ je výkres, který je přílohou Vyjádření a obsahuje Zájmové území určené a vyznačené Žadatelem v Žádosti a výřezy účelové mapy SEK;

„**Zákon o elektronických komunikacích**“ je zákon č. 127/2005 Sb., o elektronických komunikacích a o změně některých souvisejících zákonů, v účinném znění;

„**Žadatel**“ je osoba takto označená ve Vyjádření.

„**Žádost**“ je žádost, kterou Žadatel a/nebo Stavebník požádal CETIN o vydání Vyjádření.

3. PLATNOST A ÚČINNOST VPOSEK

Tyto VPOSEK jsou platné a účinné dnem odeslání Vyjádření na i) adresu elektronické pošty Stavebníka a/nebo Žadatele uvedenou v Žádosti nebo ii) adresu pro doručení prostřednictvím poštovní přepravy uvedenou Stavebníkem a/nebo Žadatelem v Žádosti.

4. OBECNÁ PRÁVA A POVINNOSTI STAVEBNÍKA A/NEBO ŽADATELE

- i) Stavebník, Žadatel je výslovně srozuměn s tím, že SEK je veřejné prospěšným zařízením, byla zřízena ve veřejném zájmu a je chráněna Příslušnými požadavky.
- ii) SEK je chráněna ochranným pásmem, jehož rozsah je stanoven (a) ustanovením § 102 Zákona o elektronických komunikacích a/nebo (b) právními předpisy účinnými před Zákonom o elektronických komunikacích, není-li Příslušnými požadavky stanoveno jinak.
- iii) Stavebník, Žadatel nebo jím pověřená třetí osoba, je povinen při provádění Stavby nebo jiných prací, při odstraňování havárií a projektování staveb, řídit se Příslušnými požadavky, správnou praxí v oboru stavebnictví a technologickými postupy a je povinen učinit veškerá nezbytná opatření vyžadovaná Příslušnými požadavky k ochraně SEK před poškozením. Povinnosti dle tohoto odstavce má Stavebník rovněž ve vztahu k SEK, které se nachází mimo Zájmové území.
- iv) Při zjištění jakéhokoliv rozporu mezi údaji v Situačním výkresu, který je přílohou Vyjádření a skutečným stavem, je Stavebník a/nebo Žadatel povinen bez zbytečného odkladu, nejpozději Den následující po zjištění takové skutečnosti, zjištěný rozpor oznámit POS.
- v) Stavebník, Žadatel nebo jím pověřená třetí osoba, je povinen každé poškození či krádež SEK bezodkladně, nejpozději Den následující po zjištění takové skutečnosti, oznámit takovou skutečnost dohledovému centru společnosti CETIN na telefonní číslo +420 238 464 190.
- vi) Bude-li Stavebník, Žadatel nebo jím pověřená třetí osoba na společnosti CETIN požadovat, aby se jako účastník správního řízení, pro jehož účely bylo toto Vyjádření vydáno, vzdala práva na odvolání proti rozhodnutí vydanému ve správním řízení, je oprávněn kontaktovat POS.

5. POVINNOSTI STAVEBNÍKA PŘI PŘÍPRAVĚ STAVBY

- i) Při projektování Stavby je Stavebník povinen zajistit, aby projektová dokumentace Stavby (i) zohledňovala veškeré požadavky na ochranu SEK vyplývající z Příslušných požadavků, zejména ze Zákona o elektronických komunikacích a Stavebního zákona, (ii) respektovala správnou praxi v oboru stavebnictví a technologické postupy a (iii) umožňovala, aby i po provedení a umístění Stavby dle takové projektové dokumentace byla společnost CETIN, jako vlastník SEK schopna bez jakýchkoli omezení a překážek provozovat SEK, provádět údržbu a opravy SEK.
- ii) Nebude-li možné projektovou dokumentaci zajistit některý, byť i jeden z požadavků dle předchozího odstavce (i) a/nebo umístění Stavby by mohlo způsobit, že nebude naplněn některý, byť i jeden z požadavků dle předchozího odstavce (i), vyvolá Stavebník Překládku.
- iii) Při projektování Stavby, která se nachází nebo je u ní zamýšleno, že se bude nacházet v ochranném pásmu radiových tras společnosti CETIN a překračuje výšku 15 m nad zemským povrchem, a to včetně dočasných objektů zařízení staveniště (jeřáby, konstrukce, atd.) je Stavebník povinen písemně kontaktovat POS za účelem získání konkrétního stanoviska a podmínek k ochraně radiových tras společnosti CETIN a pro určení, zda Stavba vyvolá Překládku. Ochranné pásmo radiových tras v šíři 50m je zakresleno do situačního výkresu, který je součástí tohoto Vyjádření.

VŠEOBECNÉ PODMÍNKY OCHRANY SÍTĚ ELEKTRONICKÝCH KOMUNIKACÍ společnosti CETIN a.s.

- (iv) Pokud se v Zájmovém území nachází podzemní silové vedení (NN) ve vlastnictví společnosti CETIN, je Stavebník povinen ve vztahu k projektové dokumentaci zajistit totéž, co je uvedeno pod písm (i) tohoto článku 5, přičemž platí, že Stavebník vyvolá Překládku v případech uvedených pod písm (ii) tohoto článku 5.
- (v) Stavebník je povinen při projektování Stavby, která je stavbou (a) zařízení silových elektrických sítí (VN, VVN a ZVVN) a/nebo (b) trakčních vedení, provést výpočet či posouzení rušivých vlivů na SEK, zpracovat ochranná opatření, to vše dle a v souladu s Příslušnými požadavky. Stavebník je povinen nejpozději třicet (30) Dnů před podáním žádosti o vydání příslušného správního rozhodnutí k umístění Stavby dle Stavebního zákona předat POS výpočet či posouzení rušivých vlivů na SEK a zpracovaná ochranná opatření.
- (vi) Je-li Stavba v souběhu s Kabelovodem, nebo Kabelovod kříží, je Stavebník povinen nejpozději ke Dni, ke kterému započne se zpracováním projektové dokumentace ke Stavbě, oznámit POS a projednat s POS (a) veškeré případy, kdy trajektorie podvrtní a protlaků budou vedeny ve vzdálenosti menší, než je 1,5 m od Kabelovodu a (b) jakékoliv výkopové práce, které budou nebo by mohly být vedeny v úrovni či pod úrovní Kabelovodu nebo kabelové komory.
- (vii) Je-li Stavba umístěna nebo má být umístěna v blízkosti Kabelovodu, ve vzdálenosti menší, než jsou 2 m nebo kříží-li Stavba Kabelovod ve vzdálenosti menší, než je 0,5 m nad nebo kdekoliv pod Kabelovodem, je Stavebník povinen předložit POS k posouzení zakreslení Stavby v příčných řezech, přičemž do příčného řezu je Stavebník rovněž povinen zakreslit profil kabelové komory.

6. POVINNOSTI STAVEBNÍKA PŘI PROVÁDĚNÍ STAVBY

- (i) Stavebník je před započítím jakýchkoliv zemních prací ve vztahu ke Stavbě povinen vytyčit trasu SEK na terénu dle Příslušných požadavků a dle Stavebního zákona. S vytyčenou trasou SEK je Stavebník povinen seznámit všechny osoby, které budou anebo by mohly zemní práce ve vztahu ke Stavbě provádět. V případě porušení této povinnosti bude Stavebník odpovědný společností CETIN za náklady a škody, které porušením této povinnosti společností CETIN vzniknou a je povinen je společností CETIN uhradit.
- (ii) Pět (5) Pracovních dní před započítím jakýchkoliv prací ve vztahu ke Stavbě je Stavebník povinen oznámit společnosti CETIN, že zahájí práce či činnosti ve vztahu ke Stavbě. Písemné oznámení dle předchozí věty zašle Stavebník na adresu elektronické pošty POS a bude obsahovat minimálně číslo jednací Vyjádření a kontaktní údaje Stavebníka.
- (iii) Stavebník je povinen zabezpečit a zajistit SEK proti mechanickému poškození, a to zpravidla dočasným umístěním silničních betonových panelů nad kabelovou trasou SEK. Do doby, než je zajištěna a zabezpečena ochrana SEK proti mechanickému poškození, není Stavebník oprávněn přejíždět vozidly nebo stavební mechanizací kabelovou trasu SEK. Při přepravě vysokých nákladů nebo při projíždění stroji, vozidly či mechanizací pod nadzemním vedením SEK je Stavebník povinen prověřit, zda výška nadzemního vedení SEK je dostatečná a umožňuje spolehlivý a bezpečný způsob přepravy nákladu či průjezdu strojů, vozidel či mechanizace.
- (iv) Při provádění zemních prací v blízkosti SEK je Stavebník povinen postupovat tak, aby nedošlo ke změně hloubky uložení nebo prostorového uspořádání SEK. V místech, kde SEK vystupuje ze země do budovy, rozváděče, na sloup apod. je Stavebník povinen vykonávat zemní práce se zvýšenou mírou opatrnosti, výkopové práce v blízkosti sloupů nadzemního vedení SEK je Stavebník povinen provádět v takové vzdálenosti od sloupu nadzemního vedení SEK,

- kteřá je dostatečná k tomu, aby nedošlo nebo nemohlo dojít k narušení stability sloupu nadzemního vedení SEK. Stavebník je povinen zajistit, aby jakoukoliv jeho činností nedošlo bez souhlasu a vědomí společnosti CETIN (a) ke změně nivelety terénu, a/nebo (b) k výsadbě trvalých porostů, a/nebo (c) ke změně rozsahu a změně konstrukce zpevněných ploch. Pokud došlo k odkrytí SEK, je Stavebník povinen SEK po celou dobu odkrytí náležitě zabezpečit proti prověšení, poškození a odcizení.
- (v) Zjistí-li Stavebník kdykoliv během provádění prací ve vztahu ke Stavbě jakýkoliv rozpor mezi údaji v projektové dokumentaci a skutečností, je povinen bezodkladně přerušit práce a oznámit zjištěný rozpor na adresu elektronické pošty POS. Stavebník není oprávněn pokračovat v pracích ve vztahu ke Stavbě do doby, než získá písemný souhlas POS s pokračováním prací.
- (vi) Stavebník není bez předchozího písemného souhlasu společnosti CETIN oprávněn manipulovat s kryty kabelových komor, jakkoliv zakrývat vstupy do kabelových komor, a to ani dočasně, vstupovat do kabelových komor, jakkoliv manipulovat s případně odkrytými prvky SEK či s jakýmkoliv jiným zařízením se SEK souvisejícím. Rovněž bez předchozího písemného souhlasu společnosti CETIN není Stavebník oprávněn umístit nad trasou Kabelovodu jakoukoliv jinou síť technické infrastruktury v podélném směru.
- (vii) Byla-li v souladu s Vyjádřením a těmito VPOSEK odkryta SEK je Stavebník povinen tři (3) Pracovní dny před zakrytím SEK písemně oznámit POS zakrytí SEK a vyzvat ho ke kontrole před zakrytím. Oznámení Stavebníka dle předchozí věty musí obsahovat minimálně předpokládaný Den zakrytí, číslo jednací Vyjádření a kontaktní údaje Stavebníka. Stavebník není oprávněn provést zakrytí do doby, než získá písemný souhlas POS se zakrytím.

7. ROZHODNÉ PRÁVO

Vyjádření a VPOSEK se řídí českým právem, zejména Občanským zákoníkem, Zákonem o elektronických komunikacích a Stavebním zákonem. Veškeré spory z Vyjádření či VPOSEK vyplývající budou s konečnou platností řešeny u příslušného soudu České republiky.

8. PÍSEMNÝ STYK

Písemným stykem či pojmem „písemné“ se pro účely Vyjádření a VPOSEK rozumí předání zpráv jedním z těchto způsobů:
- v listinné podobě;
- e-mailovou zprávou s uznávaným elektronickým podpisem dle zák. č. 297/2016 Sb., o službách vytvářejících důvěru pro elektronické transakce, v účinném znění; a/nebo e-mailovou zprávou zaslanou na adresu POS;

9. ZÁVĚREČNÁ USTANOVENÍ

- (i) Stavebník, Žadatel nebo jím pověřená třetí osoba je počínaje Dnem převzetí Vyjádření povinen užít informace a data uvedená ve Vyjádření pouze a výhradně k účelu, pro který mu byla tato poskytnuta. Stavebník, Žadatel nebo jím pověřená třetí osoba není oprávněn informace a data rozmnožovat, rozšiřovat, pronajímat, půjčovat či jinak umožnit jejich užívání třetí osobou bez předchozího písemného souhlasu společnosti CETIN.
- (ii) Pro případ porušení kterékoliv z povinností Stavebníka, Žadatele nebo jím pověřené třetí osoby, založené Vyjádřením /nebo těmito VPOSEK je Stavebník, Žadatel či jím pověřená třetí osoba odpovědný za veškeré náklady a škody, které společností CETIN vzniknou porušením povinností Stavebníka, Žadatele nebo jím pověřené třetí osoby.

Číslo jednací: 690402/21

Číslo žádosti: 0121 167 837

Informace k vytyčení SEK

V případě požadavku na vytyčení SEK společnosti CETIN se, prosím, obračejte na společnosti uvedené níže:

CETIN a.s. - středisko Morava jih

se sídlem: Českomoravská 2510/19, Libeň, 190 00 Praha 9
IČ: 04084063 DIČ: CZ04084063
kontakt: tel: 238465229 obslužná doba po-pa 7 - 15 hod

TEMO-TELEKOMUNIKACE, a.s. - výhradní dodavatel společnosti CETIN a.s.

se sídlem: U Záběhlického zámku 233/15, 106 00 Praha 10
IČ: 25740253 DIČ: CZ25740253
kontakt: Pavel Drdla, mobil: 725871746, e-mail: pavel.drdla@temo.cz
Klíma Jiří, mobil: 602450093, e-mail: jiri.klima@temo.cz

CONTENT, s.r.o.

se sídlem: Karlov 1246, 594 01 Velké Meziříčí, pobočka: Okružní 28/18, 591 01 Žďár nad Sázavou
IČ: 63492164 DIČ: CZ63492164
kontakt: Martin Kalina, tel/fax: 566521721, mobil: 777702117, e-mail: kalina@content-vm.cz, vytycenisiti@seznam.cz

ELTER, s.r.o.

se sídlem: Straněnská 1149, 539 01 Hlinsko
IČ: 49814419 DIČ: CZ49814419
kontakt: tel.: 469312100, mobil: 731115925, e-mail: elter.hlinsko@xaz.cz
Havel Stanislav, mobil: 736778264, Chadima Zdeněk, mobil: 731115933

GIS-STAVINVEX, a.s.

se sídlem: Pražská 1156, Pelhřimov
IČ: 25163558 DIČ: CZ25163558
kontakt: Petr Novák, mobil: 737 286 334, tel/fax: 596 541 102, e-mail: ostrava@gis-stavinvox.cz

Chadima Zdeněk

se sídlem: Máchova 257, 539 73 Skuteč
IČ: 01222163 DIČ:
kontakt: Zdeněk Chadima, tel: 731115933, e-mail: z.chadima@tiscali.cz

Jiří Novotný, Montáž, údržba a servis tel.sítí - okr. Třebíč, Znojmo

se sídlem: Akad. Práta 524, 675 55 Hrotovice, okr. Třebíč
IČ: 72377259 DIČ:
kontakt: Jiří Novotný, tel.: 568860888, mobil: 777318588, e-mail: novotny.hrotovice@seznam.cz

Josef Joura

se sídlem: Okřešice 53, okres Třebíč, 674 01
IČ: 88282091 DIČ: CZ6312180820
kontakt: Josef Joura, mobil: 602578674, e-mail: josefjoura@seznam.cz

Karel Horský

se sídlem: Poličská 877/36, 568 02 Svitavy - Předměstí
IČ: 01377841 DIČ:
kontakt: Karel Horský, mobil: 602 483 023, e-mail: k.horsky.sy@gmail.com

Číslo jednací: 690402/21

Číslo žádosti: 0121 167 837

K+K ELTEC, s.r.o.

se sídlem: Smetanova 997, 517 41 Kostelec nad Orlicí
IČ: 25277308 DIČ: CZ25277308
kontakt: Radovan Krsek, mobil: 603486395, e-mail: krsek@eltec.cz

PELMONT s.r.o

se sídlem: Vlášnická 1111, 393 01 Pelhřimov
IČ: 25172786 DIČ: CZ25172786
kontakt: Karel Pichl, tel.: 565325325, fax: 565333565, mobil: 602227227, e-mail: pelmont@pelmont.cz

Radim Zabloudil

se sídlem: Tábor 2356/28a, 602 00 Brno - Žabovřesky
IČ: 74899589 DIČ: CZ6210151585
kontakt: Radim Zabloudil, mobil: 602760276, e-mail: radim.zabloudil@seznam.cz

TEMO-TELEKOMUNIKACE, a.s. - výhradní dodavatel společnosti CETIN a.s.

se sídlem: pracoviště Žižkova 832, 580 01 Havlíčkův Brod
IČ: 25740253 DIČ: CZ25740253
kontakt: Jan Dostál, mobil: 602482982, e-mail: jan.dostal@temo.cz

TELEPROG s.r.o.,

se sídlem: Znojemská 4665/78a, 586 01 Jihlava
IČ: 60721197 DIČ: CZ60721197
kontakt: Luboš Štěpnička, tel.: 567322089, fax: 567161319, mobil: 602782898, e-mail: stepnicka@teleprog.cz

Vegacom, a.s.

se sídlem: Rantířov 20, (Areál Agropodnik), 588 41 Vyskytná nad Jihlavou
IČ: 25788680 DIČ: CZ25788680
kontakt: Martin Pečar, mobil: 603855658, e-mail: pecar@vegacom.cz
Zdeněk Plšek, mobil: 605232401, e-mail: plsek@vegacom.cz

SITUAČNÍ VÝKRES - ZÁJMOVÉ ÚZEMÍ



LEGENDA
 --- hranice zájmového území a vyjádření

Kaňk
 CETIN a.s.
 Čestmírovavská 2510/19, Libeň
 190 00 Praha 9
 DIČ: CZ04084063
 102

SITUAČNÍ VÝKRES - POLYGON 1

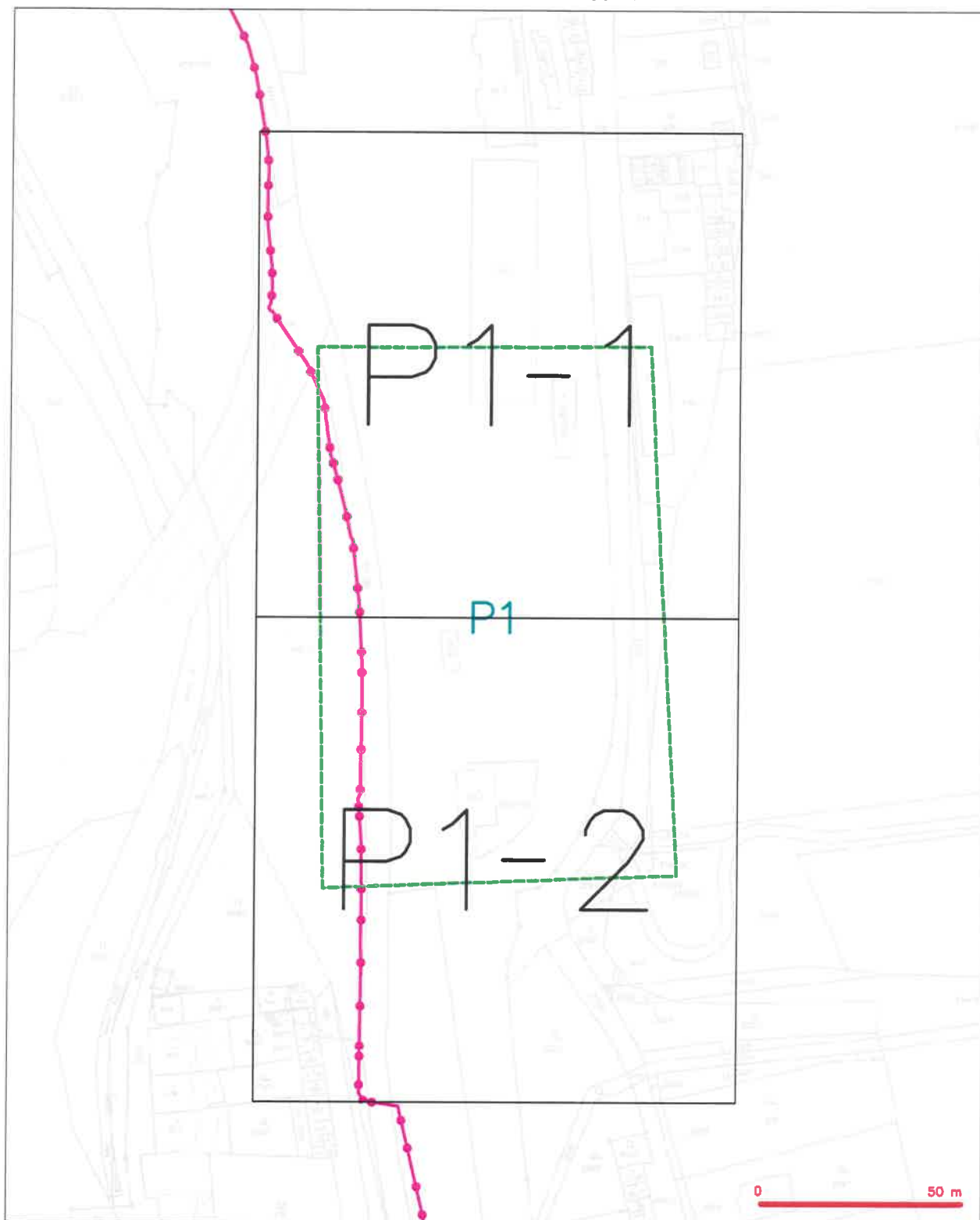

LEGENDA

- | | | | |
|--|---|--|---|
| | hranice stávajícího území a výhledové | | nezaměřený průběh optického kabelu, NDPE trubky nebo rovných optických a metalických kabelů |
| | IN přípojka, území z IN přílohou CETIN | | rozdělovací skříň, rozvodná jednotka, rozdělovací skříň |
| | zaměřený průběh metalického kabelu | | podzemní sít' |
| | zaměřený průběh optického kabelu, NDPE trubky nebo rovných optických a metalických kabelů | | naprogramovaný sít' |
| | nezaměřený průběh metalického kabelu | | podzemní sít' sít' |
| | podzemní sít' sít' | | sít' z IN |

SITUAČNÍ VÝKRES - POLYGON 1, list kladu P1-1

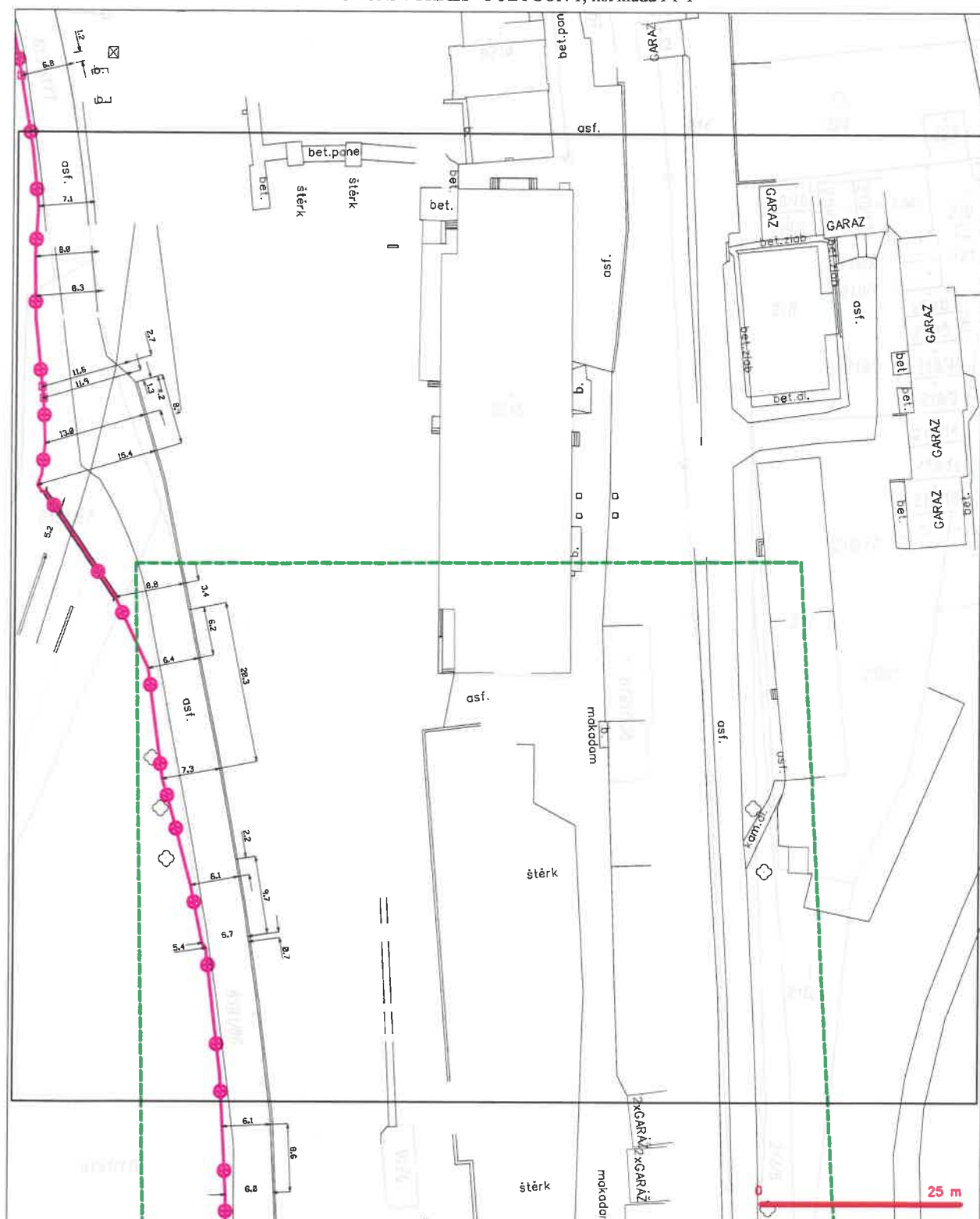

LEGENDA

- | | | | |
|---|--|---|--|
|  | hranice střípnavého území s vytyčením |  | nezaměřený přírůstek apod. hranice, HDPK dráhy |
| | NM přípojnka, území s NM přípojnou OČTN | | nebo vstřední apod. s metrickou škálou |
| | zaměřený přírůstek metrického pásu | | rovněž sčít. odměrný pásmo rodné sčít. |
| | zaměřený přírůstek apod. hranice, HDPK dráhy | | podměrný sčít. |
| | nebo součástí apod. hranice s metrickou škálou | | = sčít. hr., zastavovací |
| | nezaměřený přírůstek metrického pásu | | podměrný sčít. sčít. |
| | odměrný sčít. sčít. | | sčít. s NM |

SITUAČNÍ VÝKRES - POLYGON 1, list kladu P1-2

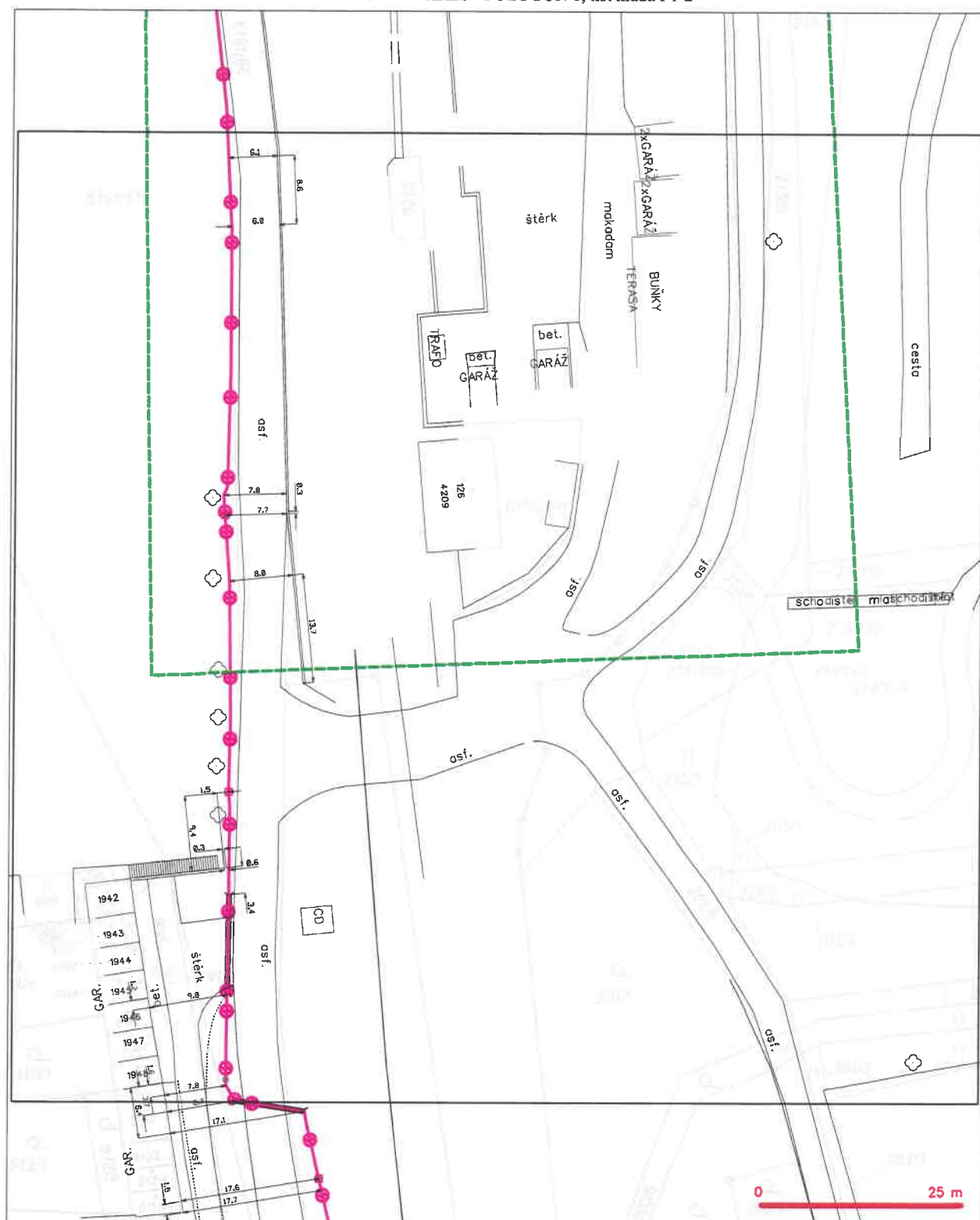

LEGENDA

- | | | | |
|---|--|---|---|
|  | travná zájezdová území a vyvýšená |  | nerozměřný přírůstek epifytického lesa, NPVČ brásky |
| | NV přírůstek, území s NV přírůstkem CETN | | rozšíření území epifytického a metakotického lesu |
| | rozšíření přírůstek metakotického lesu | | rozšíření sítě |
| | rozšíření přírůstek epifytického lesa, NPVČ brásky | | rozšíření sítě |
| | rozšíření území epifytického a metakotického lesu | | rozšíření sítě |
| | nerozměřný přírůstek metakotického lesu | | rozšíření sítě |
| | rozšíření sítě | | rozšíření sítě |
| | rozšíření sítě | | rozšíření sítě |
| | rozšíření sítě | | rozšíření sítě |
| | rozšíření sítě | | rozšíření sítě |
|  | rozšíření sítě |  | rozšíření sítě |
|  | rozšíření sítě |  | rozšíření sítě |
|  | rozšíření sítě |  | rozšíření sítě |
|  | rozšíření sítě |  | rozšíření sítě |
|  | rozšíření sítě |  | rozšíření sítě |
|  | rozšíření sítě |  | rozšíření sítě |
|  | rozšíření sítě |  | rozšíření sítě |
| | rozšíření sítě | | rozšíření sítě |
| | rozšíření sítě | | rozšíření sítě |
| | rozšíření sítě | | rozšíření sítě |
| | rozšíření sítě | | rozšíření sítě |
| | rozšíření sítě | | rozšíření sítě |
| | rozšíření sítě | | rozšíření sítě |
| | rozšíření sítě | | rozšíření sítě |
| | rozšíření sítě | | rozšíření sítě |
| | rozšíření sítě | | rozšíření sítě |
|  | rozšíření sítě |  | rozšíření sítě |
|  | rozšíření sítě |  | rozšíření sítě |
|  | rozšíření sítě |  | rozšíření sítě |
|  | rozšíření sítě |  | rozšíření sítě |
|  | rozšíření sítě |  | rozšíření sítě |
|  | rozšíření sítě |  | rozšíření sítě |
|  | rozšíření sítě |  | rozšíření sítě |
| | rozšíření sítě | | rozšíření sítě |
| | rozšíření sítě | | rozšíření sítě |
| | rozšíření sítě | | rozšíření sítě |
| | rozšíření sítě | | rozšíření sítě |
| | rozšíření sítě | | rozšíření sítě |
| | rozšíření sítě | | rozšíření sítě |
| | rozšíření sítě | | rozšíření sítě |
| | rozšíření sítě | | rozšíření sítě |
| | | | |



ČD-TELEMATIKA

Dopravní projektování, spol. s r.o.
Iveta Sýkorová
28.října 3388/111
702 00 Ostrava

Váš dopis zn.

ze dne

Číslo jednací 1202111736

Datum 9.6.2021

Vyřizuje Pavel Kříž

telefon +420 724 815 186

e-mail Pavel.Kriz@cdt.cz

Věc: Vyjádření k existenci sítí elektronických komunikací v majetku a/nebo správě ČD - Telematika a.s. .

Název stavby: Jihlava temperované stání pro SHV ST TO Jihlava

V zájmovém území určeném a vyznačeném žadatelem:

- **se nachází** prostředky sítí elektronických komunikací v majetku Správy železnic, státní organizace (ve správě CTD) nebo do něj zasahuje ochranné pásmo těchto sítí

Ochranné pásmo sítí elektronických komunikací určuje §102 zák. č. 127/2005 Sb., o elektronických komunikacích.

Vyjádření pozbývá platnosti dne 9.6.2023

Všeobecné podmínky ochrany:

Vyjádření je platné pouze pro získání **informací o výskytu sítí elektronických komunikací** v majetku a/nebo správě společnosti ČD - Telematika a.s. v zájmovém území určeném a vyznačeném žadatelem včetně stanoveného důvodu vyjádření.

Žadatel **není oprávněn** užít toto vyjádření k podání žádosti o vydání jakéhokoliv správního rozhodnutí či jiného rozhodnutí mající obdobný charakter podle zákona 183/2006 Stavební zákon. Pro již zmíněné účely je žadatel povinen **zažádat** ČD - Telematika a.s. o udělení **souhlasu se stavebními činnostmi prováděnými v blízkosti sítí elektronických komunikací** dle § 102 odst. 3 dle zákona č. 127/2005 Sb. o elektronických komunikacích, **s přesným zaznačením umístění stavby, stručným popisem rozsahu a způsobu provedení činností** a číslem jednacího tohoto vyjádření na příslušnou pobočku (kontakty naleznete na www.cdt.cz/vytyceni). Nedodržení této podmínky je hrubým porušením právní povinnosti podle zákona 183/2006 Stavební zákon, zákona 127/2005 Sb., o elektronických komunikacích a zákona 266/1994 Sb., o drahách.

Specifické podmínky Správy železnic, státní organizace:

Stavební objekty a provozní soubory zpracované do stupně dokumentace pro územní řízení týkající se sítě elektronických komunikací v majetku Správy železnic musí být v dalším stupni projektové dokumentace zpracovány

www.cdt.cz

v rozsahu daném vyhláškou č.146/2008Sb. a upřesněnou směrnicí Správy železnic 11/2006.
Činnosti na majetku Správy železnic uvedené již ve stupni dokumentace pro územní řízení musí být v souladu s
technickými kvalitativními podmínkami staveb státních drah.

Další upřesňující podmínky:

Trasa sdělovacího kabelu 15XN+2xHDPE.

Počet příloh: 2

ČD - Telematika a.s.
Pernerova 2819/2a
130 00 Praha 3

Žádost o vyjádření k existenci SEK je možné podávat elektronicky na vyjadreni.cdt.cz.

www.cdt.cz

ČD - Telematika a.s. | akciová společnost | Korespondenční adresa: Pod Táborem 369/8a | 190 00 Praha 9 | tel.: +420 972 225 555
Sídlo společnosti: Pernerova 2819/2a | 130 00 Praha 3 | IČ: 61459445 | DIČ: CZ61459445 | Vedená u Městského soudu v Praze, spisová značka B 8938

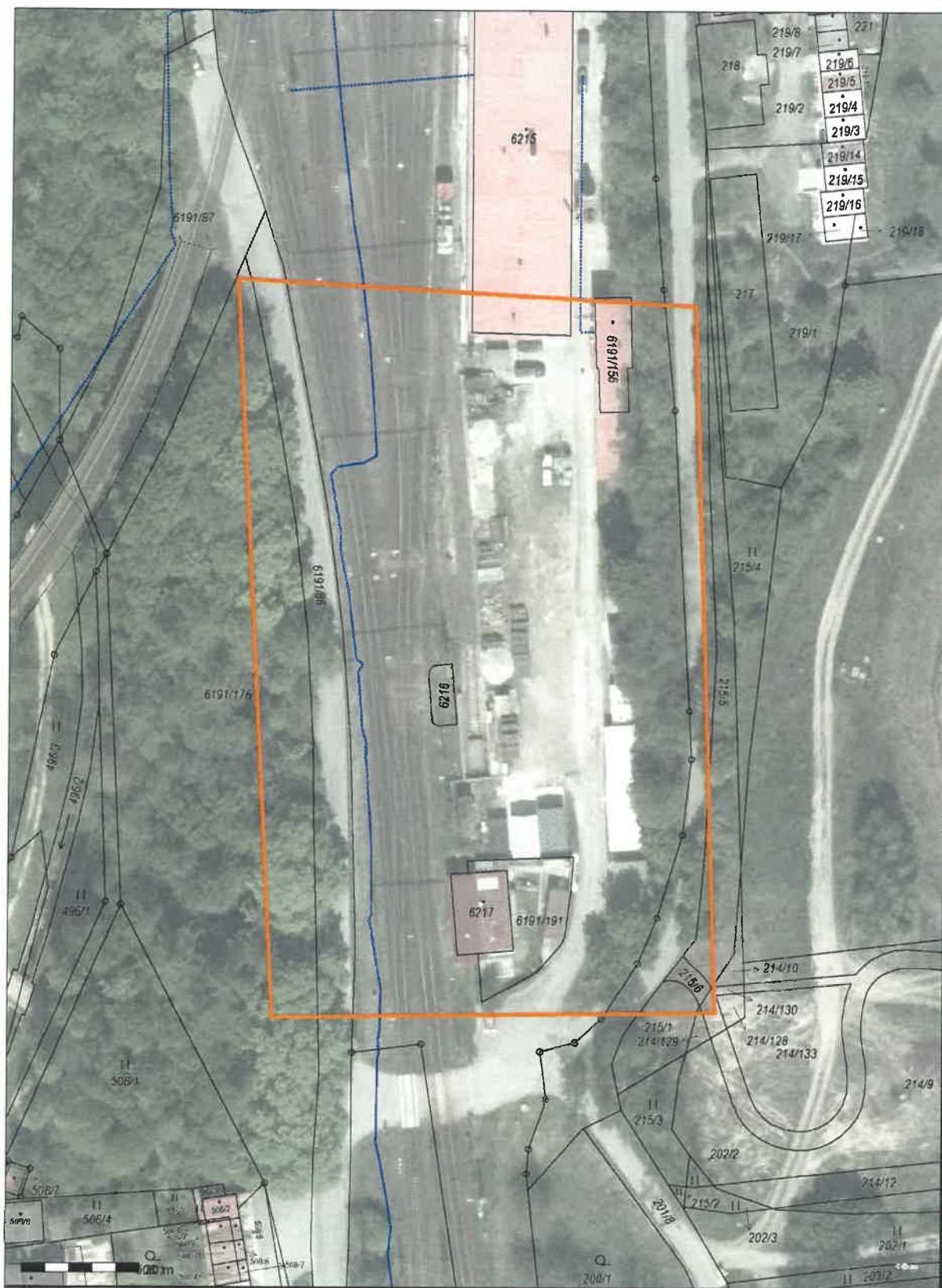



13

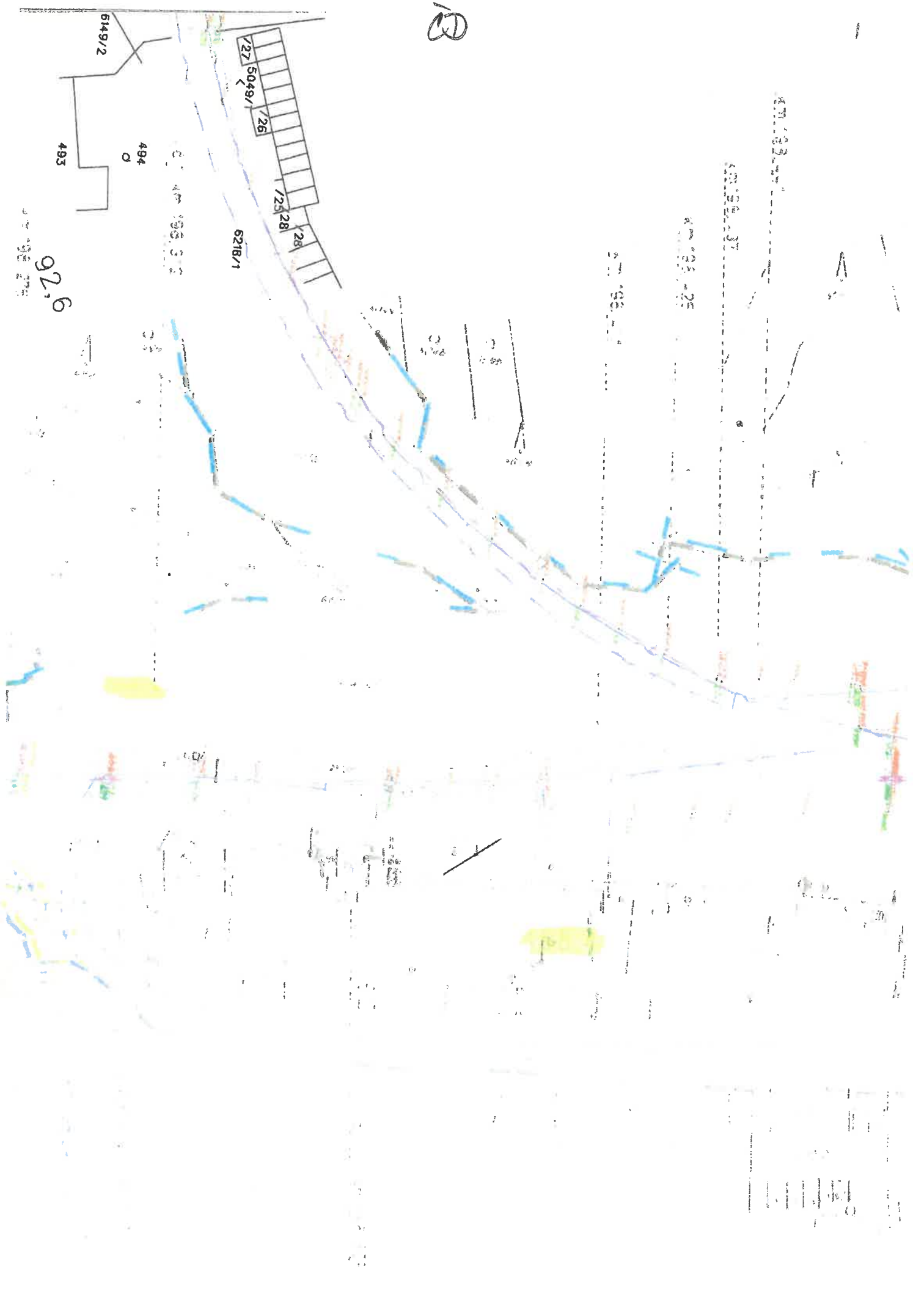

92,6



Iveta Sýkorová
Dopravní projektování, spol. s r.o.
28. října 3388/111
70200 Ostrava

Dne: 09.06.2021
Vaše č.j.: 2021339183
Sp.zn: 9444
Vyřizuje: Bednářová Zuzana

Věc: Jihlava temperované stání pro SHV ST TO Jihlava

K Vaší výše uvedené žádosti sdělujeme, že v k.ú. Hruškové Dvory, Jihlava se v místě, které bylo vymezeno ve Vaší žádosti, nenachází podzemní dálkové zařízení ani nadzemní objekty, jejichž vlastníkem či provozovatelem je společnost ČEPRO, a.s., a místo není dotčeno ani jinými našimi zájmy.

Současně Vám sdělujeme, že kompletní informace o územích dotčených inženýrskými sítěmi lze získat na místně a věcně příslušných úřadech územního plánování, kterým společnost ČEPRO, a.s., jako vlastník a provozovatel sítí technické infrastruktury, předává a pravidelně aktualizuje v souladu s ustanoveními § 27 a 28 zákona číslo 183/2006 Sb., o územním plánování a stavebním řádu, v aktuálním znění, veškeré informace o poloze svých zařízení.

Platnost tohoto vyjádření je 12 měsíců ode dne jeho vyhotovení. Vyjádření se vztahuje pouze pro účel, pro který bylo vydáno.

S pozdravem

ČEPRO, a.s.

Zuzana Bednářová
oddělení evidence a správy nemovitostí



Zájmové území:

Hruškové Dvory, Jihlava



ČEPRO, a. s.
Dělnická 213/12,
Holešovice
170 00 Praha 7
Česká republika

Tel.: +420 221 968 111
Fax: +420 221 968 300
E-mail:
ceproas@ceproas.cz
<http://www.ceproas.cz>

Zapsáno v Obchodním rejstříku
vedeném Městským soudem v
Praze, oddíl B, vložka 2341.

IČ: 60193531
DIČ: CZ60193531

Dopravní projektování, spol. s r.o.

28. října 3388 /111

70200 Ostrava

Váš dopis značky / ze dne	Naše značka	Vyřizuje	Místo odeslání / dne
0000095359 / 09.06.2021	UPTS/OS/277537/2021	Simona Hulíková	Praha / 09.06.2021

Věc: Vyjádření k existenci podzemních sítí spol. České Radiokomunikace, a.s.

Účel: Existence sítí

Akce: Jihlava temperované stání pro SHV ST TO Jihlava

K Vaší žádosti o vyjádření k existenci sítí Vám sdělujeme, že ve Vámi vyznačeném/řešeném území nedojde ke styku s žádným podzemním vedením/zařízením v naší správě.

S pozdravem

Za správnost:

České Radiokomunikace a.s.
Skokanská 2117/1
169 00 Praha 6
(53)

Simona Hulíková
Specialista ochrany sítě

Příloha: Daňový doklad

Platnost tohoto vyjádření je jeden rok od data vystavení, tj. do 09.06.2022

PIN: 4978

Úhradu částky za vyjádření proveďte na účet Českých Radiokomunikací, a.s. Číslo účtu Českých Radiokomunikací, a.s. vč. variabilního symbolu naleznete na přiloženém Zjednodušeném daňovém dokladu.



15,

Dopravní projektování, spol. s r.o.
Iveta Sýkorová
28. října 3388/111
70200 Ostrava
e-mail: Iveta.Sykorova@dopravniprojektovani.cz

VÁŠ DOPIS ZNAČKY / ZE DNE	NAŠE ZNAČKA	VYŘIZUJE / LINKA / E-MAIL	MÍSTO ODESLÁNÍ / DNE
2021339183 / 12.06.2021	1113/2021	Michal Vávra / 702 276 387 michal.vavra@cezenergo.cz	Výčapy/ 15.06.2021

Věc: Vyjádření k existenci sítí

K Vaší žádosti o vyjádření k existenci technické infrastruktury pro akci „Jihlava temperované stání pro SHV ST TO Jihlava „

V zájmovém území vyznačeném v příloze Vaší žádosti se k dnešnímu dni nenachází žádná infrastruktura provozovaná naší společností ČEZ Energo, s.r.o.

K výše uvedené stavbě nemáme připomínek.

Toto vyjádření má platnost 12 měsíců.

S pozdravem



ČEZ Energo, s.r.o.
Duhová 1531/3
140 00 Praha 4-Michle
IČ: 29060109
DIČ: CZ29060109

Bc. Michal Vávra



ČEZ Energo, s.r.o

SKUPINA ČEZ - PARTNER ČESKÉHO OLYMPIJSKÉHO TÝMU 2001 - 2020

pracoviště: ČEZ Energo, s.r.o. Výčapy 195, Třebíč 674 01
e-mail: info@cezenergo.cz, www.cezenergo.cz | IČ: 29060109, DIČ: CZ29060109
zapsán v obchodním rejstříku vedeném Městským soudem v Praze, oddíl C, vl. 163691,
sídlo Duhová 1531/3, 140 00, Praha 4- Michle.

SKUPINA ČEZ

16.



Dial Telecom, a.s.
Křižíkova 237/36a
186 00 Praha 8-Karlín
IČ:28175492
DIČ:CZ28175492
Tel:226204111

Dopravní projektování, spol. s r. o.
28. října 3388/111
Moravská Ostrava
702 00

Naše značka
JI915024

Vyřizuje / Linka
Kopřivová / 226204111

Vystaveno
11.6.2021

Věc : Vyjádření k dokumentaci pro všechny stupně projektové dokumentace

Název akce/stavby : Jihlava temperované stání pro SHV ST TO Jihlava, k.ú. Hruškové Dvory (Jihlava) 648698; Jihlava (Jihlava) 659673.

Na základě Vaší žádosti Vám sdělujeme následující :

Ve Vámi vyznačeném prostoru stavby

se v současné době nenachází v zemi žádné podzemní komunikační vedení

ve vlastnictví a správě společnosti Dial Telecom, a.s.

K Vámi předloženému záměru nemáme námitek, souhlasíme s vydáním rozhodnutí ve všech stupních projektové dokumentace.

Platnost tohoto vyjádření je 1rok od jeho vydání.

Při změně rozsahu stavby je nutno požádat naši organizaci o nové vyjádření k existenci sítí elektronických komunikací.

S přátelským pozdravem





Dopravní podnik města Jihlavy, a.s.
Brtnická čp. 1002/23, 586 01 Jihlava

Dopravní projektování, spol. s r.o.

Sýkorová Iveta

28. října 3388/111

70200 Ostrava

Váš dopis značky / ze dne

Naše značka
30/2021/06/10

Vyřizuje
Ing. Šetek

Jihlava dne
10. 6. 2021

Věc: Vyjádření k akci.

Dopravní podnik města Jihlavy, a.s. souhlasí bez připomínek s předloženým návrhem akce

„Jihlava temperované stání pro SHV ST TO Jihlava“.

V místě plánované akce nemá Dopravní podnik žádné zájmy.

S pozdravem

Ing. Jaroslav Šetek
systemový specialista

③
Dopravní podnik města Jihlavy, a.s.
 Brtnická 1002/23, 586 01 JIHLAVA
 tel.: 567 301 321, fax: 567 310 033
 IČO: 25512897 DIČ: CZ25512897



EG.D, a.s., Lidická 1873/36, Černá Pole, 602 00 Brno

Dopravní projektování, spol. s r.o.
Iveta Sýkorová
28. října 3388/111
70200 Ostrava

Třebíč 09.06.2021

**Vyjádření o existenci zařízení distribuční soustavy (elektrická síť)
ve vlastnictví EG.D, a.s.**

Investor stavby: Dopravní projektování, spol. s r.o.
Název stavby: Jihlava temperované stání pro SHV ST TO Jihlava
Místo stavby: KÚ Hruškové Dvory (648698), Jihlava (659673),
žadatelem vyznačené zájmové území

Toto vyjádření slouží pro informaci o stávajícím elektrickém zařízení distribuční soustavy, vlastněném a provozovaném společností EG.D, a.s., a je vyjádřením pro územní a stavební řízení. Vyjádření nenahrazuje a neuvádí připojovací podmínky. V případě, že požadujete připojení nového odběrného místa či změnu příkonu, můžete podat žádost elektronicky na www.egd.cz.

V zájmovém území se nenachází žádné zařízení ve vlastnictví EG.D, a.s.

Vyjádření má platnost do 09.06.2023.

S přátelským pozdravem

EG.D, a.s.

eg.d

001

EG.D, a.s.
Lidická 1873/36, Černá Pole, 602 00 Brno

Příloha: Orazítkovaná situace s informativním zákresem sítí

EG.D, a.s.

Poskytování informací k sítím
Riegrova 348/78
674 01 Třebíč
www.egd.cz

Dana Hudečková
T +420-56860-4438
dana.hudeckova@egd.cz

Naše značka
D8626-26121692

Sídlo společnosti:
Lidická 1873/36
Černá Pole
602 00 Brno
Společnost je zapsána
v Obchodním rejstříku
vedeném Krajským soudem
v Brně, v oddílu B, vložce 8477
IČ: 280 85 400
DIČ: CZ28085400

Informativní zákres sítí **elektro** k žádosti 26121692

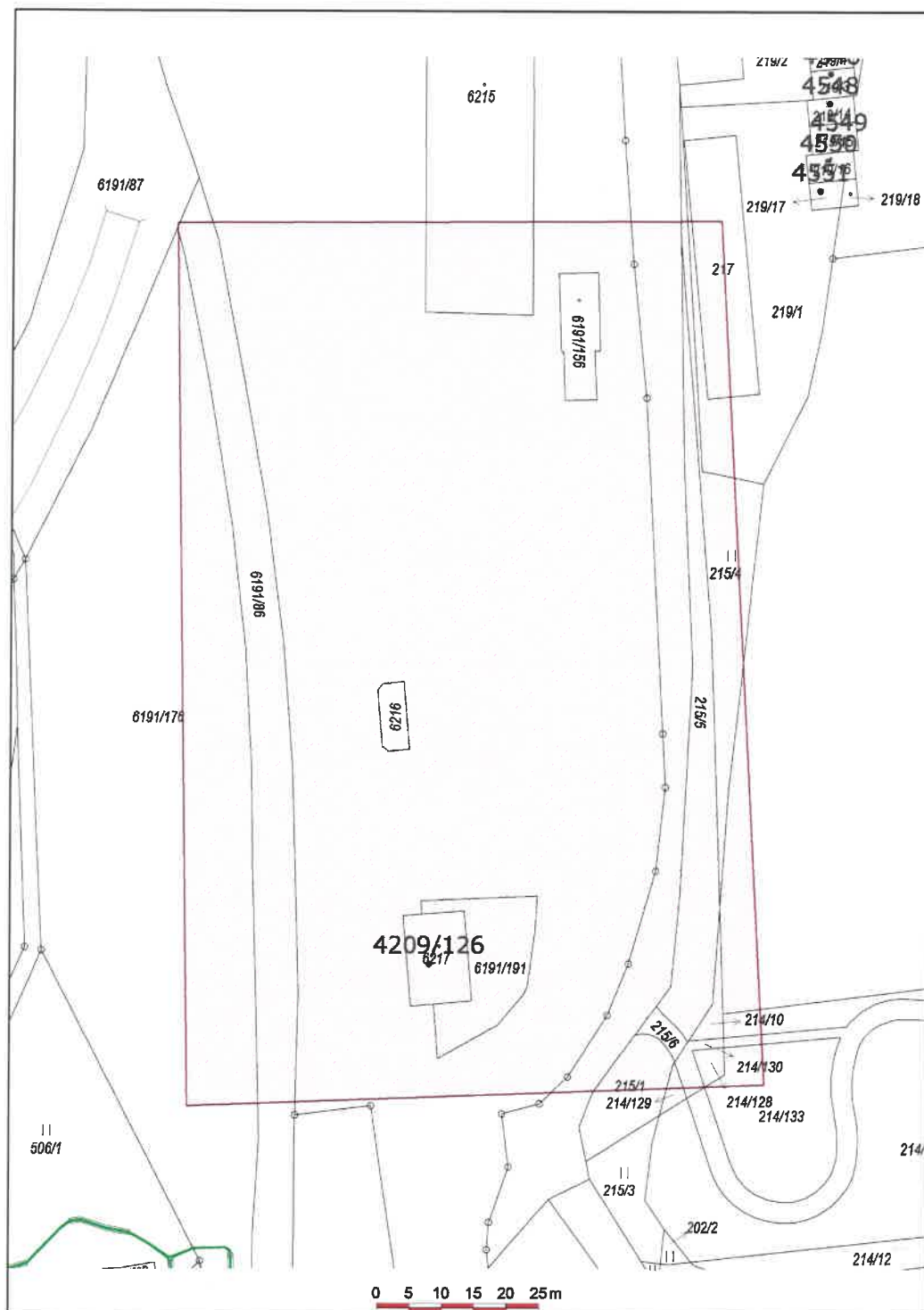

Datum 09.06.2021

eg·d

001

EG.D, s.r.o.
Lidická 1873/36, Černá Pole, 602 00 Brno

naše značka
5002399710
vyřizuje
Jaroslav Kápička
datum
09.06.2021

Dopravní projektování, spol. s r.o.
28. října 3388/111
70200 Ostrava

Věc:
Jihlava temperované stání pro SHV ST TO Jihlava

K.ú. - p.č.: Jihlava, Hruškové Dvory

Stavebník: Dopravní projektování, spol. s r.o., 28. října 3388/111, 70200 Ostrava

Účel stanoviska: Informace o výskytu sítí (formát PDF)

GasNet, s.r.o., jako provozovatel distribuční soustavy (PDS) a technické infrastruktury, zastoupený GasNet Služby, s.r.o., vydává toto stanovisko:

TOTO STANOVISKO SLOUŽÍ POUZE JAKO SDĚLENÍ O POLOZE A PRŮBĚHU PLYNÁRENSKÝCH ZAŘÍZENÍ A PLYNOVODNÍCH PŘÍPOJEK (dále jen PZ) V ZÁJMOVÉM ÚZEMÍ VYZNAČENÉM V PŘÍLOZE.

STANOVISKO BYLO VYGENEROVÁNO NA ZÁKLADĚ VAŠÍ ŽÁDOSTI AUTOMATICKY.

V zájmovém území vyznačeném v příloze tohoto stanoviska, nebo jeho blízkosti se NACHÁZÍ PROVOZOVANÁ PZ ve vlastnictví nebo správě GasNet s.r.o. - viz příloha s informativní polohou PZ a informací v legendě. Upozorňujeme, že v zájmovém území vyznačeném v příloze tohoto stanoviska se mohou nacházet PZ, která jsou ve fázi výstavby a doposud nebyla předána GasNet s.r.o. k provozování. Taktéž se v zájmovém území mohou nacházet PZ jiných vlastníků či správců, případně i dlouhodobě nefunkční/neprovozaná PZ bez dostupných informací o jejich poloze a vlastnictví. Tato PZ NEJSOU v příloze vyznačena a NEJSOU předmětem tohoto stanoviska.

TOTO STANOVISKO NELZE POUŽÍT PRO:

- jednání s orgány státní správy ve věcech územního plánování a stavebního řádu dle zákona č. 183/2006 Sb. v platném znění ve věci územního řízení, řízení o územním souhlasu, veřejnoprávní smlouvy pro umístění stavby, zjednodušeného územního řízení, ohlášení, stavebního řízení, společné územního a stavebního řízení, vodoprávního rozhodnutí, veřejnoprávní smlouvy o provedení stavby nebo oznámení stavebního záměru s certifikátem autorizovaného inspektora.

- pro zahájení stavební činnosti v ochranném a bezpečnostním pásmu PZ včetně objednání vytyčení za tímto účelem

TOTO STANOVISKO LZE POUŽÍT POUZE PRO:

- případné upřesnění polohy PZ jeho vytyčením za účelem zpracování projektové dokumentace stavby. Vytyčení provede příslušná provozní oblast ZDARMA. Formulář a kontakt naleznete na <https://www.gasnet.cz/cs/ds-vytyceni-pz/>, lze využít QR kód, který je uveden v tomto stanovisku. Při podání žádosti uvede žadatel naši značku (číslo jednací) uvedenou v úvodu tohoto stanoviska. O provedeném vytyčení trasy bude sepsán protokol.

POKUD HODLÁTE POUŽÍT POSKYTNUTÉ INFORMACE PRO ZPRACOVÁNÍ PROJEKTOVÉ DOKUMENTACE (dále jen PD) ZA ÚČELEM ZÍSKÁNÍ SOUHLASU SE STAVEBNÍ ČINNOSTÍ V OCHRANNÉM A BEZPEČNOSTNÍM PÁSMU PZ, SDĚLUJEME VÁM TYTO DALŠÍ INFORMACE:

1) O poskytnutí polohy stávajících PZ ve správě GasNet, s.r.o. v digitální podobě (dgn,dwg) lze požádat prostřednictvím služby Vektorová data, která je dostupná na <https://dpo.gasnet.cz/zadost-o-vektorova-data>. Tato služba je určena odborné veřejnosti (projekční firmy) a obcím a krajům (oblast územního plánování).

2) PD, ve které budou zakreslena PZ dle poskytnutých mapových nebo elektronických podkladů, požadujeme předložit k

GasNet Služby, s.r.o.

Plynárenská 499/1 · Zábřovice · 602 00 Brno · T 555 90 10 10 · www.gasnet.cz

IČ: 27935311 · DIČ: CZ27935311

Zápis do obchodního rejstříku: Krajský soud v Brně, sp. zn. C 57165, dne 26. 7. 2007

Certificate of Incorporation: Regional Court in Brno, ref. number C 57165, on 26th July 2007

Zákaznická linka GasNet 555 90 10 10, info@gasnet.cz, www.gasnet.cz

odsouhlasení podáním žádosti na portálu Distribuce plynu online <https://dpo.gasnet.cz/zadost-o-stanovisko>. Tato povinnost je dána ustanovením zákona č. 458/2000 Sb., §68 a §69.

3) PD bude vypracována ve smyslu stavebního zákona č. 183/2006 Sb. ve znění pozdějších předpisů.

4) Pokud v poskytnutých mapových podkladech naleznete informaci o PLÁNOVANÉ STAVBĚ PŘED REALIZACÍ, jedná se o situaci, kdy v zájmovém území nebo v jeho blízkosti se připravuje plynárenská stavba (rekonstrukce, nová výstavba, přeložka). V případě, že se bude jednat o připravovanou investici GasNet s.r.o., požadujeme Vaši stavbu koordinovat s naším záměrem.

5) Pokud v poskytnutých mapových podkladech naleznete informaci o PROVEDENÉ VÝSTAVBĚ, KTERÁ NENÍ UVEDENA DO PROVOZU, jedná se o situaci, kdy v zájmovém území nebo v jeho blízkosti je vybudováno PZ, které bude v blízké době uvedeno do provozu. Na tato PZ se vztahují ochranná, případně bezpečnostní pásma dle zákona č. 458/2000 Sb. ve znění pozdějších předpisů. Informace o možnosti poskytnutí digitálních dat (dgn,dwg) a podmínky výdeje získáte na adrese: <http://www.gasnet.cz/cs/zadost-o-vektorova-data/>.

6) Pokud Vaše zájmové území protíná PÁSMO VLIVU ANODOVÉHO UZEMNĚNÍ STANICE KATODICKÉ OCHRANY (SKAO), je třeba individuálního posouzení v závislosti na připravované stavbě. Je nutné podat novou žádost na <https://dpo.gasnet.cz/zadost-o-stanovisko> s důvodem žádosti Předprojektová příprava. K žádosti připojte podrobné informace o záměru stavby a její konstrukci. Obdržíte stanovisko, kde budou sděleny podrobné podmínky pro umístění stavby v blízkosti tohoto řízení.

7) V případě potřeby dalších informací kontaktujte technika prostřednictvím Kontaktního systému <http://www.gasnet.cz/cs/kontaktni-system/> (Stanovisko k existenci sítí a ke stavbě NEplynárenského zařízení).

PLYNOFIKACE NEMOVITOSTI:

Požadavek na připojení nového odběrného místa nebo technické změny u existujícího odběrného místa musí být projednán prostřednictvím žádosti o připojení k distribuční soustavě. Podrobné informace naleznete na stránkách GasNet s.r.o. <https://www.gasnet.cz/cs/zakaznik/>.

V případě, že plánovaná plynofikace vyvolá rozšíření plynovodní sítě (připojení více odběrných míst), musí být toto projednáno s GasNet s.r.o. Podrobné informace naleznete na stránkách <https://www.gasnet.cz/cs/zadost-o-rozsireni-ds/>.

Toto stanovisko platí pouze pro území vyznačené v příloze tohoto stanoviska a to 24 měsíců ode dne jeho vydání.

Za správnost a úplnost dokumentace předložené s žádostí včetně jejího souladu s platnými předpisy plně zodpovídá její zpracovatel. Stanovisko nenahrazuje případná další stanoviska k jiným částem stavby.

V případě další korespondence nebo jednání (např. změna stavby) uvádějte naši značku - 5002399710 a datum tohoto stanoviska. Kontakty jsou k dispozici na <https://www.gasnet.cz/cs/kontaktni-system/>.



GasNet, s.r.o.
zastoupená společnostmi GasNet Služby, s.r.o., IČ 27935311
Jaroslav Kápička
Vedoucí zpracování externích požadavků
Odbor zpracování externích požadavků

Přílohy: Detailní zakres plynárenského zařízení

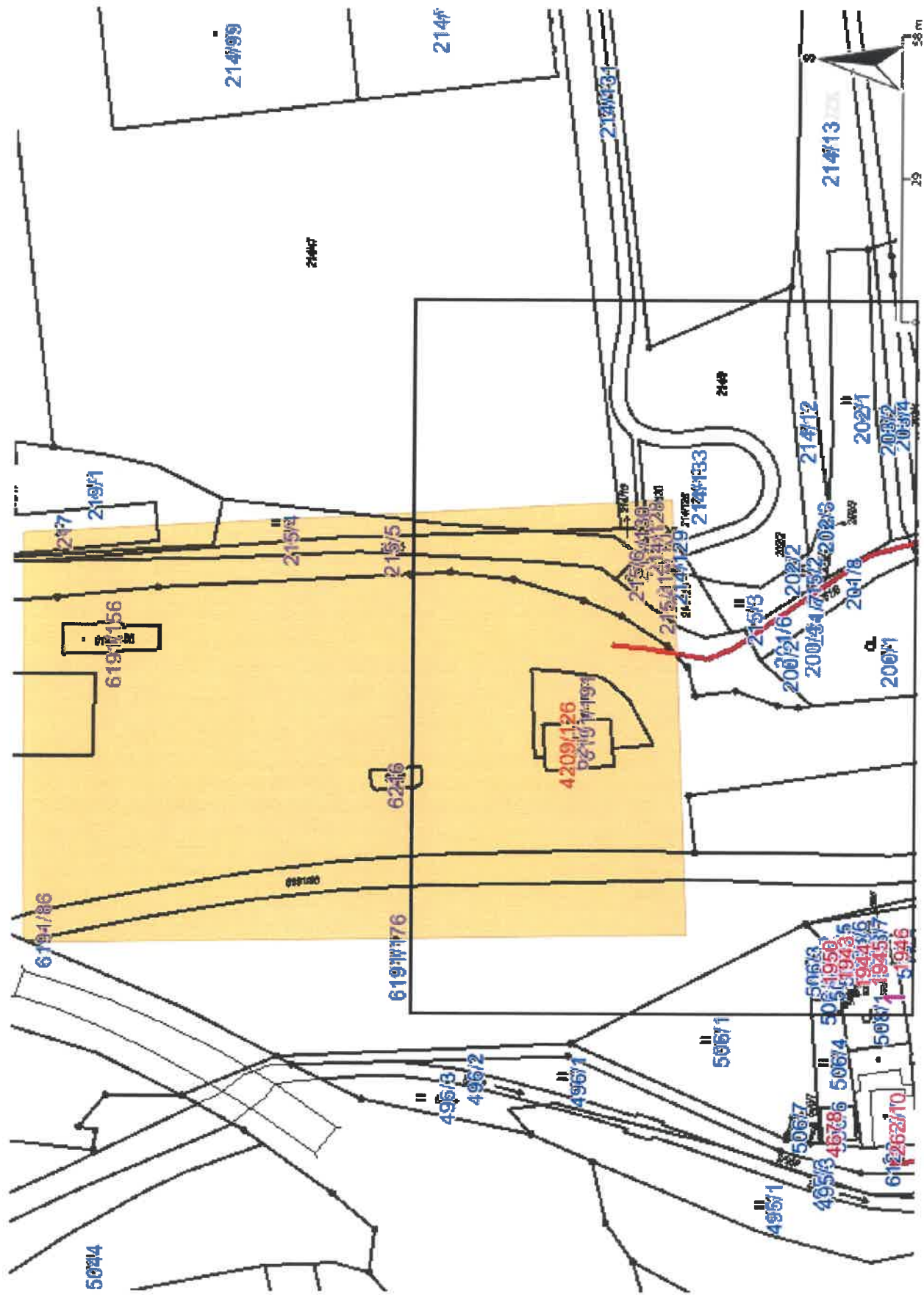







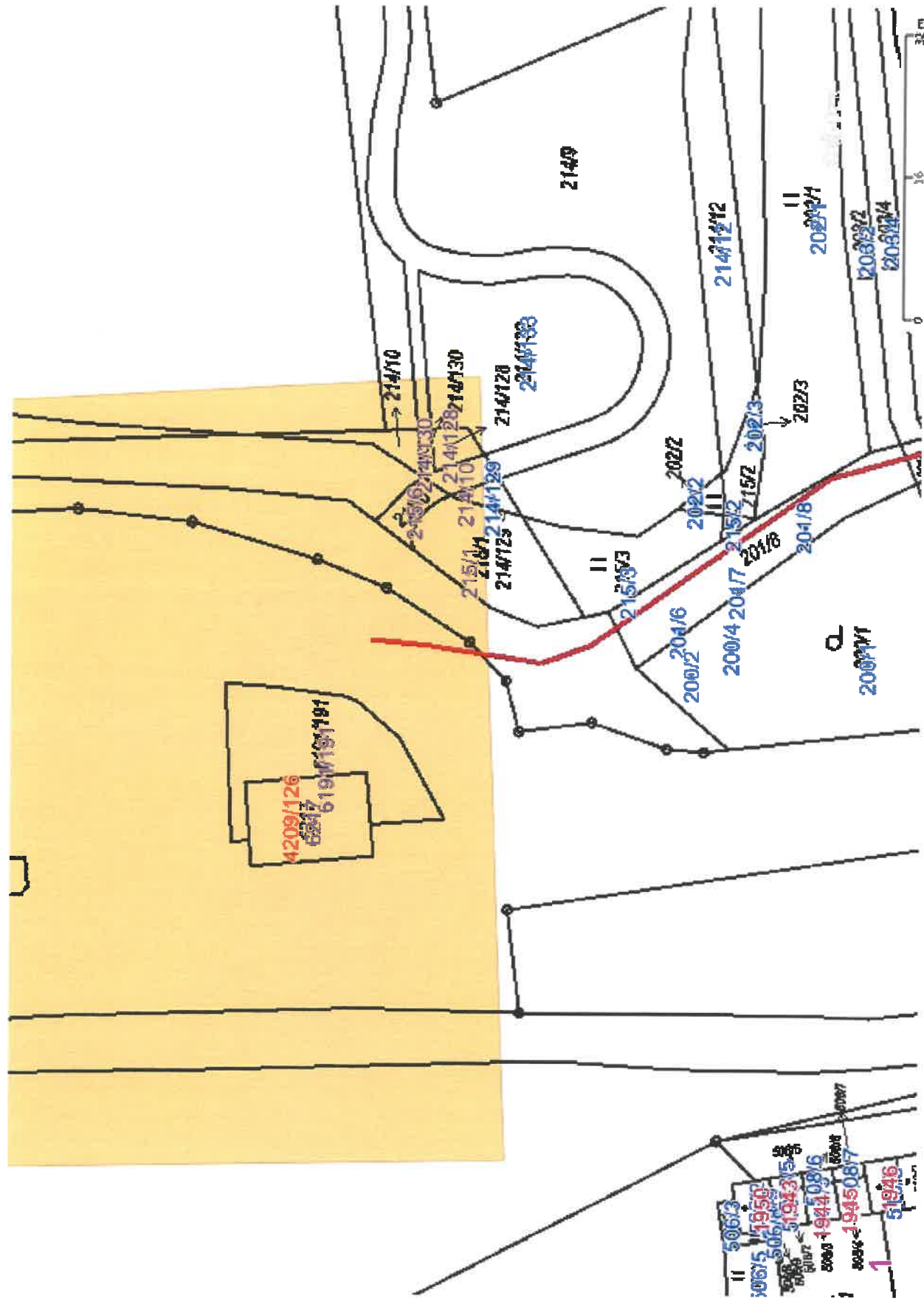









Legenda:

	linie
	plynovodu
	NTL
	STL
	VTL
	WTL
	nefunkční
	plánovaná stavba před realizací
	ve výstavbě, neuvedeno do provozu
	regulační stanice
	ochranné zařízení
	kabel
	elektropřipojka
	kabel protikoroziční ochrany
	anodové uzemnění
	stanice katodové ochrany
	pásmo vlivu anodového uzemnění SKAO
	neplynovodní zařízení (linie/ bod)

Provozovatel DS: GasNet, s.r.o.; Stavebník: Dopravní projektování, spol. s r.o., 28. října 3388/111, 70200 Ostrava. K.Ú.: Jihlava, Hruškové Dvory.



Legenda:

<div> <div>linie</div> <div>plynovodu</div> <div> <div>NTL</div> <div>STL</div> <div>VTL</div> <div>WTL</div> </div> <div> <div>nefunkční</div> <div>plánovaná stavba před realizací</div> <div>ve výstavbě, neuvedeno do provozu</div> </div> </div>	<div>        </div>
regulační stanice	
ochranné zařízení	
kabel	
elektrořipojka	
kabel protikoroziční ochrany	
anodové uzemnění	
stanice katodové ochrany	
pásmo vlivu anodového uzemnění SKAO	
neplynovodní zařízení (linie/ bod)	<div>   </div>



20

Dopravní projektování, spol. s r.o.
Iveta Sýkorová
28. října 3388/111
70200 Ostrava
e-mail:
Iveta.Sykorova@dopravniprojektovani.cz

JIHLAVSKÉ KOTELNY, s.r.o.

Vyřizuje
Bohuslav Čepelák
603 105 675

Datum
9.6.2021

Věc: Vyjádření k existenci sítí „Jihlava temperované stání pro SHV ST TO Jihlava“

K Vaší předložené žádosti a v návaznosti na předanou situaci sdělujeme, že ve vyznačeném prostoru zájmového území se nenachází žádné naše rozvody ani zařízení.

S pozdravem

Bohuslav Čepelák
Investiční technik

JIHLAVSKÉ KOTELNY
Havlíčková 111, 586 01 JIHLAVA
DIČ: CZ60730820, IČ 60730820
tel.: 567 563 642

Adresát

Dopravní projektování, s.r.o.
28. října 3388/111
702 00 Ostrava

Vyřizuje

Regionální správa majetku Brno / Oddělení technické
Andrea Trnková
Referent správy majetku
T 725 122 772
trnkova@rsm.cd.cz

Číslo jednací

Odpověď na č. j.

Datum

2288/21-RSMBRNO

09. 07. 2021

Stanovisko Českých drah, a.s., Regionální správy majetku Brno k projektu stavby

Název stavby:	Jihlava temperované stání pro SHV ST TO Jihlava
Stupeň, č. zakázky, datum:	6/2021
Investor / stavebník/ žadatel:	Správa železnic, s.o., Dlážďená 1003/7, 110 00 Praha 1, IČO 70994234

Umístění stavby na pozemcích Českých drah, a.s., : p.č. 6191/124 v k.ú. Jihlava**Stanovisko Regionální správy majetku Brno (organizační jednotka ČD) k existenci sítí:**

Sděluje, že v prostoru žst. Jihlava v zájmovém území **se nachází sítě** ve správě ČD a.s., RSM Brno - orientační zakres viz. příloha. Žádáme o jejich zakres do projektové dokumentace a o jejich respektování.

Požadujeme předložit k odsouhlasení další stupeň projektové dokumentace, kde uvedeme podmínky pro umístění stavby na pozemcích ve vlastnictví ČD, a.s.

Jako účastník územního/stavebního řízení požadujeme před vydáním souhlasu se stavbou:

1. Předložit k našemu vyjádření projektovou dokumentaci stavby **včetně záborového elaborátu** na pozemcích ČD a.s. a to v tištěné i digitální podobě. Situace budou zpracovány na podkladu katastrální mapy i na podkladu uzavřeného stanoviska dané žst. ze systému MISYS (plochy určené pro SŽ, s. o. oranžová barva, plochy zůstávající ČD, a.s. zelená barva). Projektová dokumentace musí

obsahovat majetkoprávní část s identifikací všech dotčených pozemků a objektů, v případě záboru pozemků ČD a.s. pak i záborový elaborát s vyznačením trvalých a dočasných záborů.

Podrobné podklady k dělení pozemků ČD, a.s. mezi ČD, a.s. a SŽ, s. o. (stanovisko žst.) můžete získat od SŽ, s. o.

2. Případné zařízení staveniště doporučujeme umísťovat na pozemky ČD, a.s., které jsou v rámci společného projektu ČD, a.s. a SŽ, s. o. ÚMVŽST (úprava majetkoprávních vztahů v železničních stanicích) blokovány pro převod na ČR s právem hospodaření na majetku státu pro SŽ, s. o.
3. Dotčené nemovitosti ČD a.s. budou v rámci stavebního řízení ošetřeny uzavřením Dohody o podmínkách realizace stavby a nájemní smlouvou.

S pozdravem



Bc. Dušan Ducho

ředitel Regionální správy majetku Brno



Regionální správa majetku Brno

Kounicova 26
611 40 Brno

Příloha:

orientační zakres sítí žst. Jihlava

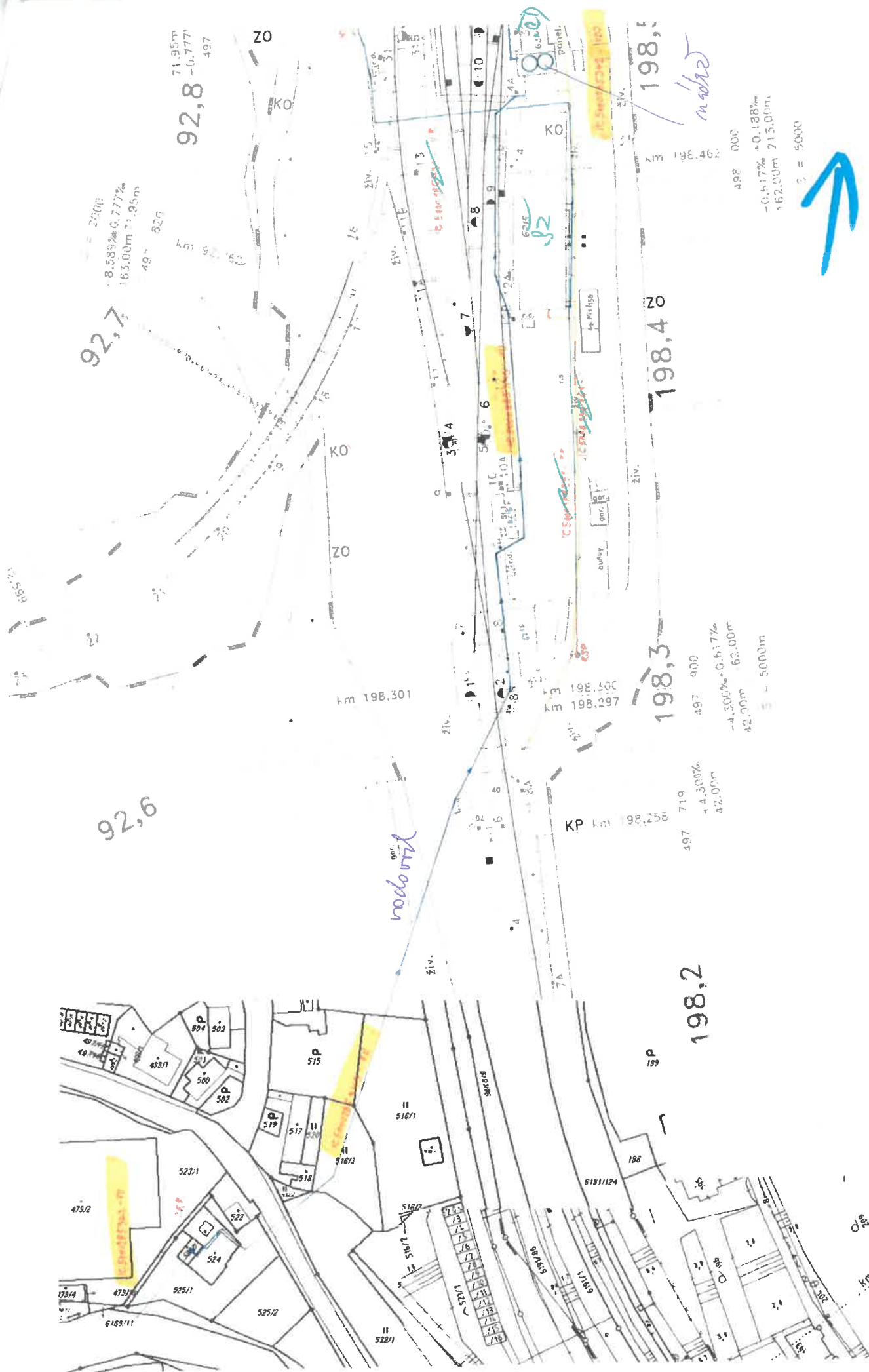

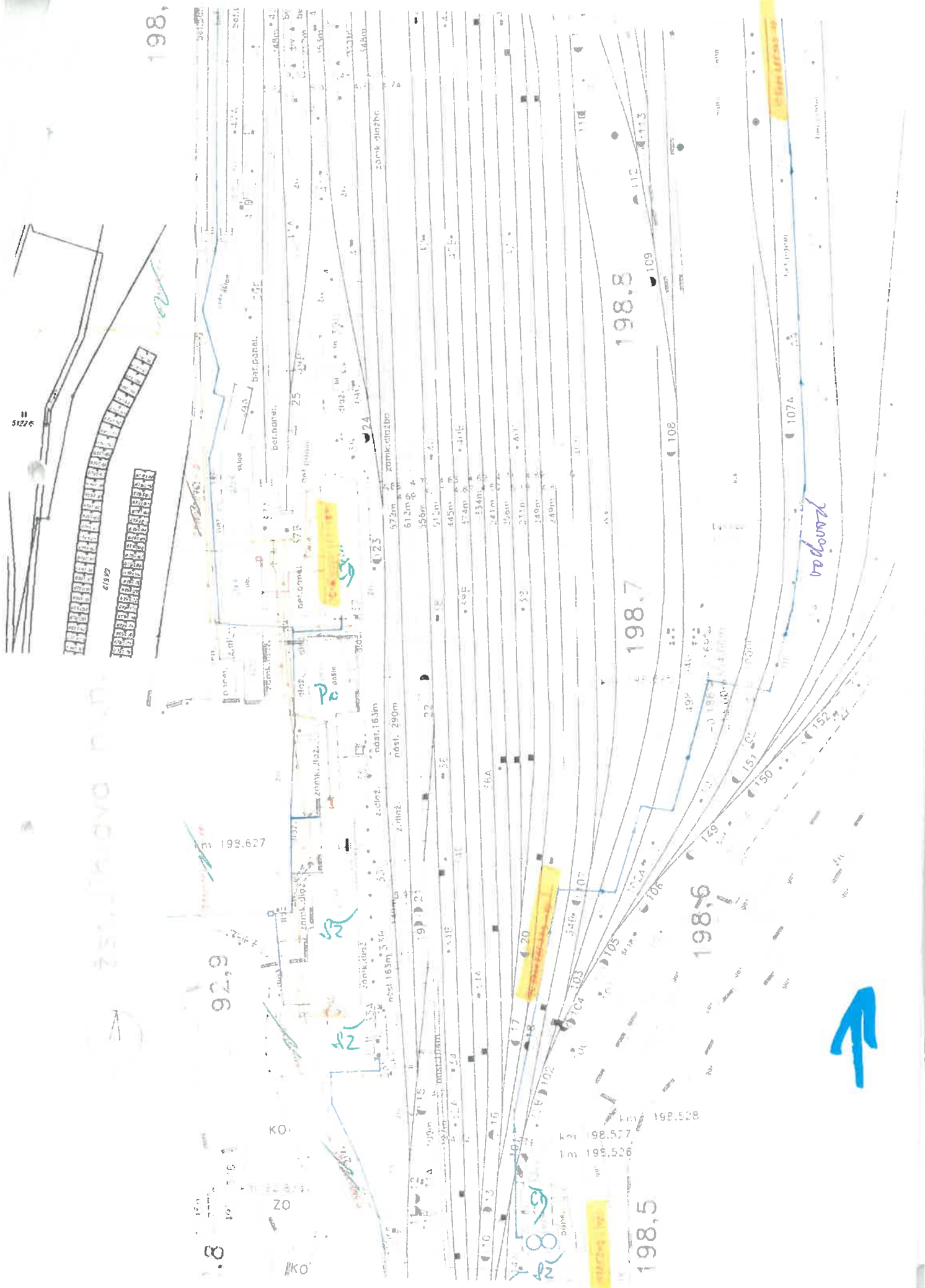



Pomáhat a chránit

JID: PCR16ETRpo49510021



KRAJSKÉ ŘEDITELSTVÍ POLICIE KRAJE VYSOČINA

Odbor správy majetku
Oddělení správy nemovitého majetku

č. j.: KRPJ-1367-220/ČJ-2021-1600MN

Jihlava 24. června 2021

Počet listů: 1

Přílohy: 0

Dopravní projektování, spol. s r.o.
Iveta Sýkorová
28. října 3388/111
702 00 Ostrava

Vyjádření k existenci inženýrských sítí

Firma Dopravní projektování, spol. s r.o., 28. října 3388/111, 702 00 Ostrava, jako zpracovatel projektové dokumentace na akci: „Jihlava temperované stání pro SHV ST TO Jihlava“ požádal Krajské ředitelství policie kraje Vysočina o vyjádření k existenci inženýrských sítí a ostatních okolnostech souvisejících s výše uvedenou akcí.

Krajské ředitelství policie kraje Vysočina, oddělení správy nemovitého majetku na základě předložených podkladů **nemá připomínky** k výše uvedené akci. V zájmovém území připravované akce se **nenacházejí** inženýrské sítě a objekty v majetku a správě KŘP kraje Vysočina.

Toto vyjádření je platné po dobu jednoho roku.

Ing. Jiří Mach
vedoucí oddělení správy nemovitého majetku
podepsáno elektronicky

Vrchlického 46
587 24 Jihlava

Tel.: +420 974 261 242
+420 974 261 599

Email: krpj.e.osnm.sekret@pcr.cz
ID DS: x9nhptc

Ing. Jiří Mach

24.06.2021 11:32:49

Digitálně podepsal:
Ing. Jiří Mach
POLICIE ČESKÉ REPUBLIKY

Důvod: oprávněn podepsat

www.policie.cz

www.M-SOFT.cz

Jana Masaryka 12
586 01 Jihlava
IČO 49434853, tel. +420 567 579 111, e-mail: m-soft@m-soft.cz

Dopravní projektování, spol. s r.o.
Iveta Sýkorová
28. října 3388/111
70200 Ostrava

V Jihlavě 9.6.2021

Název akce: Jihlava temperované stání pro SHV ST TO Jihlava

Číslo jednací:

Investor stavby:

Věc:

Vyjádření o existenci sítí společnosti M-SOFT spol. s r.o.

V řešené lokalitě se **nenachází** nadzemní ani podzemní vedení sítě společnosti M-SOFT.

Proti provedení stavby proto **nemáme námitek**, toto vyjádření má platnost 2 roky od data vydání.

Za firmu M-SOFT, spol. s r.o.

Ivo Sedláček
tel. 737226613
sedlacek@m-soft.cz





Nej.cz s. r. o. | Kaplanova 2252/8 | 148 00 Praha 4



Připojení k internetu



Televize



Volání

Naše zn.: VYJNEJ-2021-03505-01

Vyřizuje: Barbora Vlková

Mobil: 605510867

E-mail: lkaspar@nej.cz

Dopravní projektování, spol. s r.o.

Iveta Sýkorová

28. října 3388

70200 Ostrava

V praze dne 19. 6. 2021

VYJÁDŘENÍ O EXISTENCI SÍTĚ ELEKTRONICKÝCH KOMUNIKACÍ společnosti Nej.cz s.r.o.

Žadatel(ka), společnost Dopravní projektování, spol. s r.o., 28. října 3388, 70200 Ostrava (dále jen "žadatel") podal(a) dne 9. 6. 2021 žádost o vyjádření ke stavební akci nazvané

Jihlava temperované stání pro SHV ST TO Jihlava

přičemž stanovil(a) důvod žádosti a oblast dotčeného zájmového území, v němž bude stavba probíhat. Na základě určení a vyznačení zájmového území a na základě stanovení důvodu pro vydání vyjádření vydává společnost Nej.cz s.r.o., Kaplanova 2252/8, 148 00 Praha 4, jakožto vlastník technické infrastruktury v souladu s ustanovením § 101 zákona č. 127/2005 Sb., o elektronických komunikacích a o změně některých souvisejících zákonů (zákon o elektronických komunikacích), ve znění pozdějších předpisů a § 161 zákona č. 183/2006 Sb., o územním plánování a stavebním řádu (stavební zákon) či dle dalších příslušných právních předpisů a v souladu s příslušnými ustanoveními zákona č. 89/2012Sb. občanského zákoníku v platném znění, následující vyjádření:

Ve vyznačeném zájmovém území se nenachází vedení a zařízení sítě elektronických komunikací (dále jen „SEK“) společnosti Nej.cz s.r.o.

Společnost Nej.cz s.r.o. souhlasí s předmětnou stavební akcí a zároveň souhlasí s vydáním příslušného správního rozhodnutí stavebním úřadem pro povolení předmětné stavební akce (rozhodnutí o umístění stavby, stavební povolení či jiné).

Další ustanovení a informace:

- Vyjádření je platné pouze pro zájmové území určené a vyznačené žadatelem. Změní-li se zájmové území či dojde-li ke změnám v projektové dokumentaci, je nutno požádat o nové vyjádření!
- **Platnost vyjádření je 1 rok od vydání, vyjádření tedy pozbývá platnosti dnem 19. 6. 2022**

- Platnost vyjádření nelze prodloužit a je nutné vždy žádat o vystavení nového vyjádření.
- Upozorňujeme, že zpracovatel nenese odpovědnost za škody, které by mohly vzniknout nesprávně či neúplně poskytnutými údaji včetně nesprávného či neúplného zákresu zájmového území. Žadatel bere na vědomí, že jakékoliv poskytnuté informace o síti Nej.cz s.r.o. smí být použita pouze k účelu, pro který byla poskytnuta (nejčastěji ve věci spojené se zpracováním projektové dokumentace, získáním povolení od stavebního úřadu a realizací stavební akce). Případná námi poskytnutá data není povoleno používat k jiným účelům (zejména rozmnožovat a půjčovat, prodávat či pronajímat třetím stranám, používat jako zdroj pro své informační systémy, ani je používat jako podklad při projektování jiných staveb).
- Dotazy, oznámení či žádosti o sdělení kontaktu na techniky Nej.cz s.r.o. směřujte na pracovníka ochrany sítě (POS). Tím je osoba, která vydala toto vyjádření (viz kontakt níže). Pro doručování písemností použijte adresu níže v dokumentu.

V praze dne 19. 6. 2021

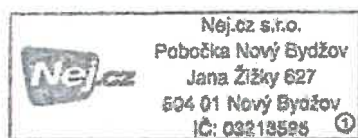

Barbora Vlková
specialista technické dokumentace
mob.: 605510867
e-mail: lkaspar@nej.cz

Sídlo společnosti:
Nej.cz s.r.o.
Kaplanova 2252/8
148 00 Praha 4

Adresa pro doručování písemností:
Nej.cz s.r.o.,
pobočka Nový Bydžov
Jana Žižky 627
504 01 Nový Bydžov

Přílohy:

1x zákres zájmového území

Příloha č.1: Zákres zájmového území k vyjádření zn.VYJNEJ-2021-03505-01

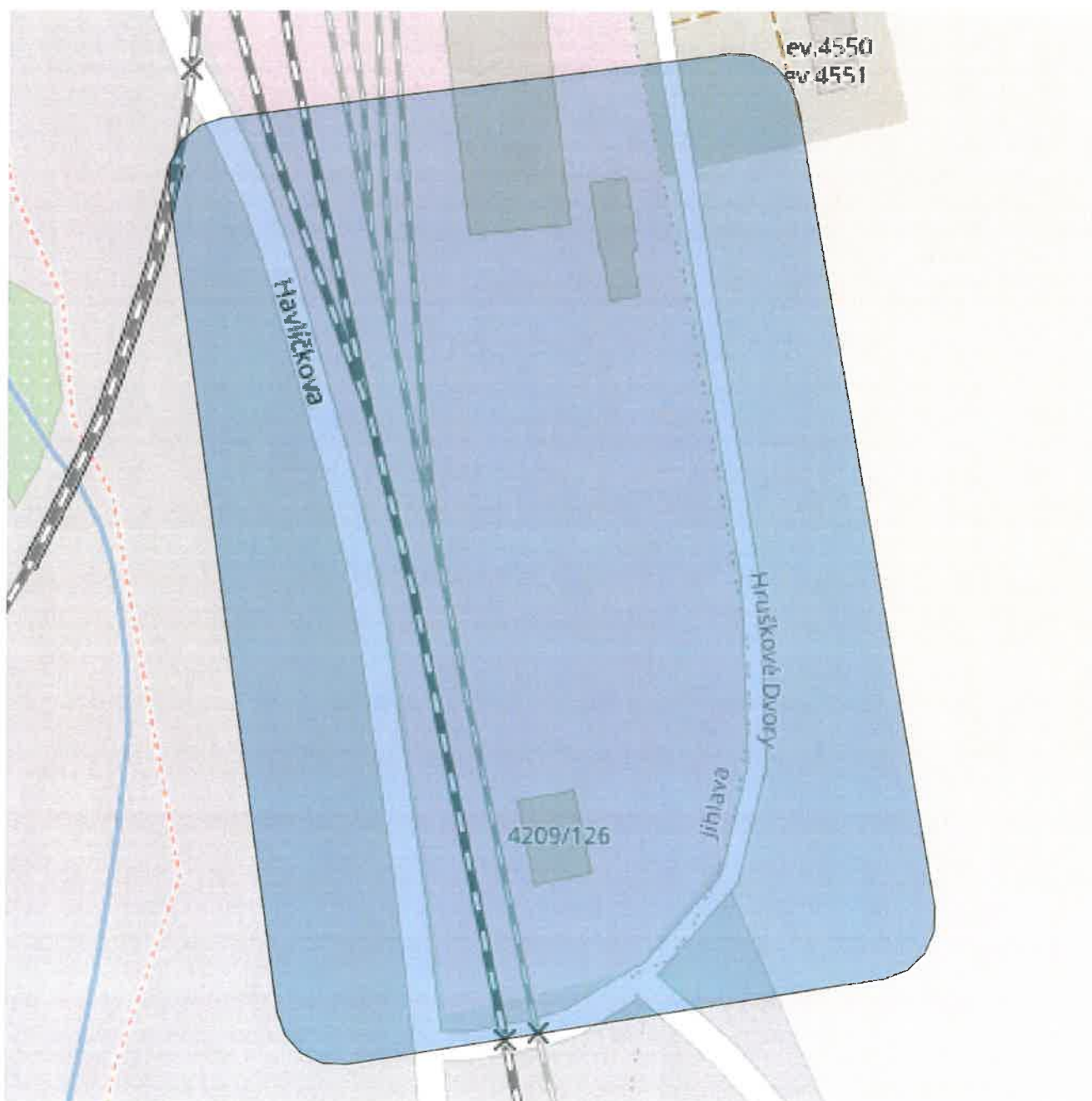

Legenda:

	Rozsah zájmového území		Zemní koaxiální vedení, zaměřené
	Zemní optické vedení, zaměřené		Zemní koaxiální vedení, nezaměřené
	Zemní optické vedení, nezaměřené		Nadzemní koaxiální vedení (převěs)
	Nadzemní optické vedení (převěs)		Koaxiální trasa v kolektoru / kabelovodu
	Optická trasa v kolektoru / kabelovodu		Koaxiální trasa vedená vnitřkem domu
	Cizí zemní trasa, v níž jsou pronajmuté optické kabely		Směrový radioreléový spoj
	Cizí nadzemní trasa, v níž jsou pronajmuté optické kabely		HDP trubky, zaměřené
	Cizí kolektorová trasa, v níž jsou pronajmuté optické kabely		HDP trubky, nezaměřené
	Optická trasa vedená vnitřkem domu		Pronajaté zemní koaxiální vedení
			Pronajaté nadzemní koaxiální vedení

Vygenerováno aplikací Sítě fy RTNext

Vyjádření k existenci infrastruktury sítí elektronických komunikací společnosti OPTOKON a. s.

Číslo vyjádření: **V-N2021-0614-047**
Datum zpracování: 14.června 2021
Vyjádření pro: **Dopravní projektování spol. s r. o.**
28 října 3388/111 Ostrava 702 00.
IČ:25361520.
Kontaktní osoba: Sýkorová Iveta
M: 775197737, E: Iveta.Sykorova@dopravniprojektovani.cz

Vyjádření NEGATIVNÍ.

Na základě Vámi dodaných podkladů Vám sdělujeme, že v oblasti Vašeho záměru:

Název stavby a katastrální území:

Temperované stání pro SHV ST TO Jihlava, polygon č.p. 6216 k. ú. Hruškové Dvory.

NEMÁ společnost OPTOKON a. s. technickou infrastrukturu sítě elektronických komunikací (SEK).

Obr.1: Průběh technické infrastruktury SEK firmy OPTOKON a. s. poblíž oblasti Vašeho záměru.

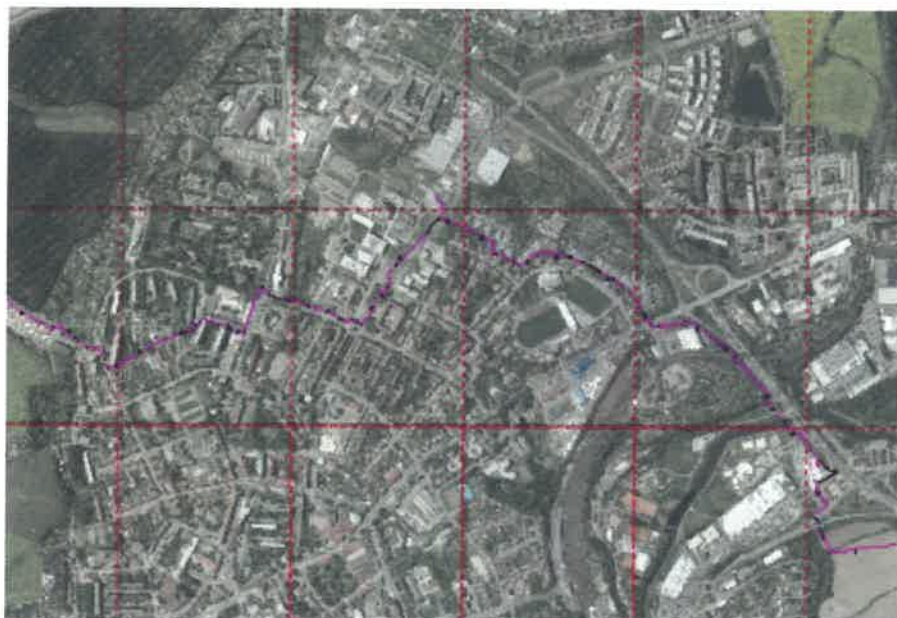

Zpracoval : Ing. Rostislav Prosecký



První telefonní společnost s r.o.

U Studně 291/7, 586 05 Jihlava
doručovací adresa: Havlíčkova 107, 586 01 Jihlava
tel. i fax.: +420 567311166
e-mail: prvni@telefonni.cz

Zapsaná u KS v Brně, oddíl. C, vložka 2449

TELEKOMUNIKACE ♦ OPTICKÉ SÍTĚ

V Jihlavě 9.6. 2021

Dopravní projektování, spol. s r.o.
Iveta Sýkorová
28. října 3388/111
702 00 Ostrava

Naše značka: PTJH1028

Věc: **Vyjádření k projektové dokumentaci stavby „Jihlava temperované stání pro SHV ST TO Jihlava“**

Při realizaci plánované stavby nedojde k dotčení sítě elektronických komunikací v naší správě ani k narušení ochranného pásma sítě elektronických komunikací v naší správě.

Proti provedení výše uvedené stavby nemáme námitek. Toto vyjádření má platnost 2 roky.

Za firmu První telefonní společnost s r.o.

Lukáš Dajč – 606 531 966
lukas.dajc@telefonni.cz

První telefonní společnost s r.o.
U Studně 7, 586 01 Jihlava
IČ: 18198872

Upozornění: Od 1.1. 2019 nás naleznete na nové adrese Havlíčkova 107, 586 01 Jihlava.



VYJÁDŘENÍ O EXISTENCI PODZEMNÍCH SÍTÍ „B“

Fo26_02a

List 1/1

SLUŽBY MĚSTA JIHLAVY s.r.o., Havlíčkova 64, 586 01 Jihlava
Tel.: 567 553 240, IČO: 60727772, DIČ: CZ 60727772

Vyjádření č. 141-21 MU z hlediska existence sítí VO k PD / stavbě

Jihlava, temperované stání pro SHV ST TO Jihlava

Žadatel: Dopravní projektování, spol. s r.o. Iveta Sýkorová
Adresa: 28. října 3388/111, 70200 Ostrava
tel.: 775197737
e mail: iveta.sykorova@dopravniprojektovani.cz
Stavba: Jihlava, temperované stání pro SHV ST TO Jihlava

Na základě vaší žádosti o vyjádření k existenci sítí – veřejného osvětlení – v rámci výše uvedené stavby vám sdělujeme, že při okraji zájmového území se nachází kabelové zemní rozvody veřejného osvětlení v naší správě. Nejbližší rozvody veřejného osvětlení jsou vyznačeny v přiložené situaci.

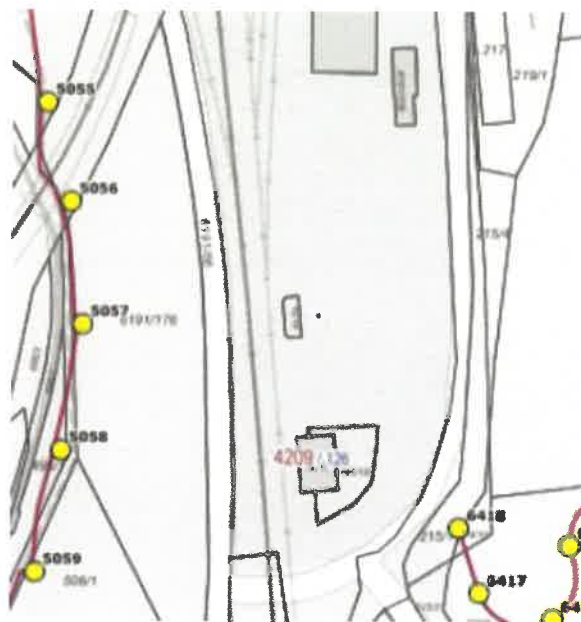

Digitální podklady (uložení sítě VO a SSZ) ve formátu dwg či dgn Vám poskytne na základě žádosti - Magistrát města Jihlavy, odbor dopravy –
pan Vladimír Hruška, tel. 565 593 534, mail - vladimir.hruska@jihlava-city.cz

Doba platnosti vyjádření je 1 rok od data vydání.

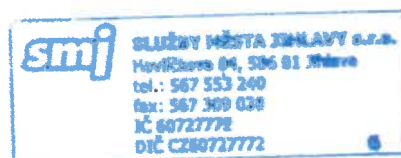

V Jihlavě dne: 10. 6. 2021

vyřizuje: Jaroslav Munduch
mob.: 734173436



SLUŽBY MĚSTA JIHLAVY
vodovody a kanalizace

Vyřizuje: Ing. Karel Kokejl

Číslo jednací: 347/2021

E-mail/telefon: kokejl@smj.cz / 567 553 168

V Jihlavě dne: 14.06.2021

Žadatel: Dopravní

Kontakt:

Iveta.Sykorova@dopravniprojektovani.cz;
595155016

Temperované stání pro SHV ST TO Jihlava - Havlíčkova 4209/126

Tímto Vám oznamujeme, že ve Vámi vyznačeném zájmovém území se nachází kanalizace v provozování společnosti SLUŽBY MĚSTA JIHLAVY s.r.o. - viz příloha s informativní polohou zmíněných inženýrských sítí v příslušném datovém formátu. Upozorňujeme, že přesnou polohu kanalizace nutno před zahájením stavby určit vytýčením.

Upozorňujeme, že se v zájmovém území vyznačeném v příloze tohoto stanoviska mohou nacházet vodovody a kanalizace, které jsou ve fázi výstavby a doposud nebyly předány společnosti SLUŽBY MĚSTA JIHLAVY s.r.o. k provozování. Taktéž se v zájmovém území mohou nacházet vodovody a kanalizace jiných vlastníků či správců, případně i dlouhodobě nefunkční/neprovozované vodovody a kanalizace bez dostupných informací o jejich poloze a vlastnictví.

Stanovisko nelze použít jako souhlas pro realizaci nové stavby, rekonstrukci stavby nebo změny polohy stávajícího zařízení. Rovněž nenahrazuje stanovisko k projektové dokumentaci stavby.

Rozsah ochranných pásem vodovodů a kanalizací je stanoven v zákoně 274/2001 Sb., konkrétně § 23.

POSKYTOVATEL DAT NENESE ŽÁDNOU ODPOVĚDNOST ZA ZPŮSOBENÉ ŠKODY SOUVISEJÍCÍ S PŘEDANÝMI DATY, ZEJMÉNA NEODPOVÍDÁ ZA PŘESNOST A ÚPLNOST PŘEDANÝCH DAT.

Toto vyjádření má platnost po dobu jednoho roku od jeho vydání!

S pozdravem



Handwritten signature

Ing. Lucie Vichrová
zástupce vedoucího divize VI

Provozovna divize: Hruškové Dvory 123, 586 01 Jihlava

Oblast pro výdej dat

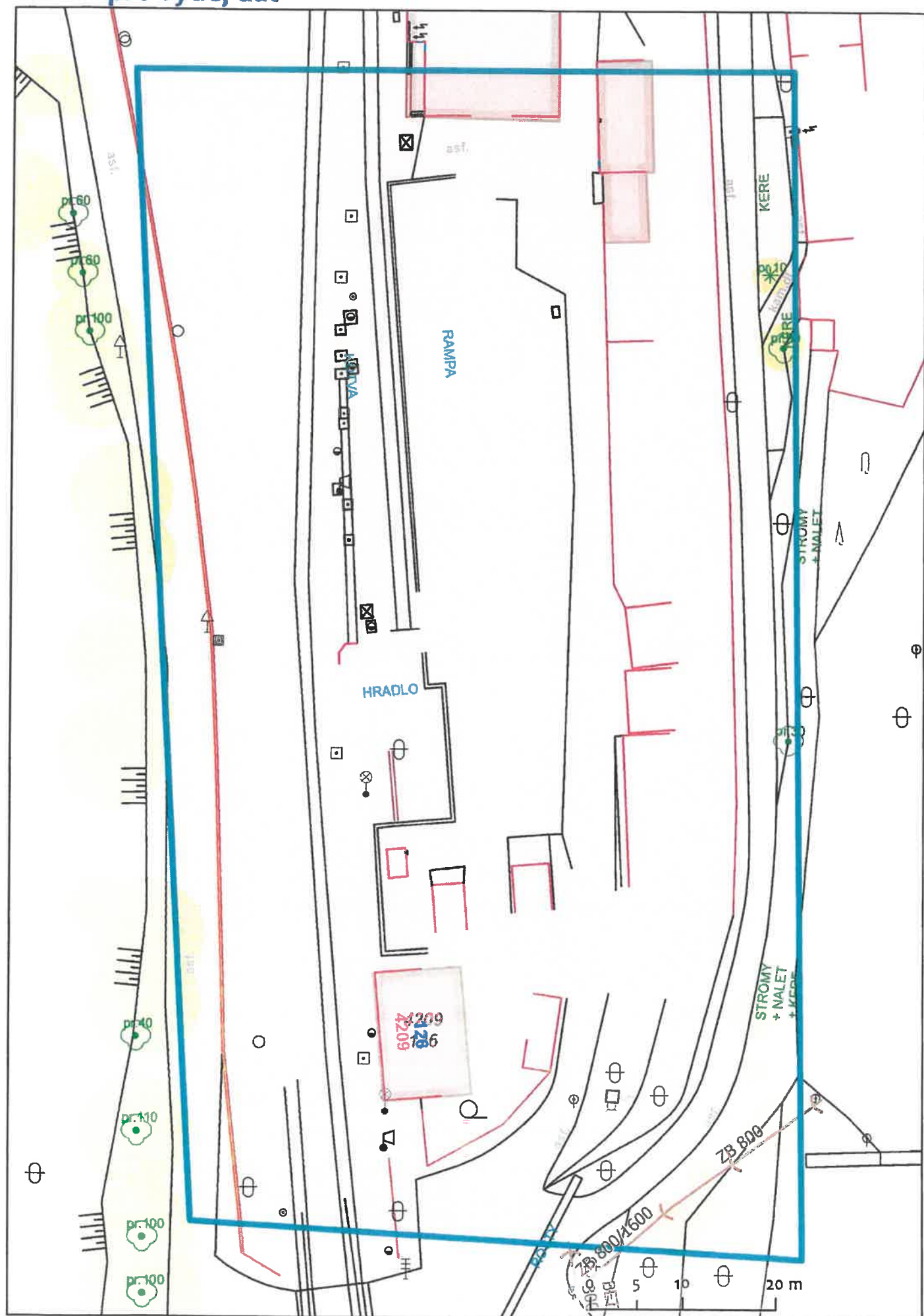

Oblast pro výdej dat

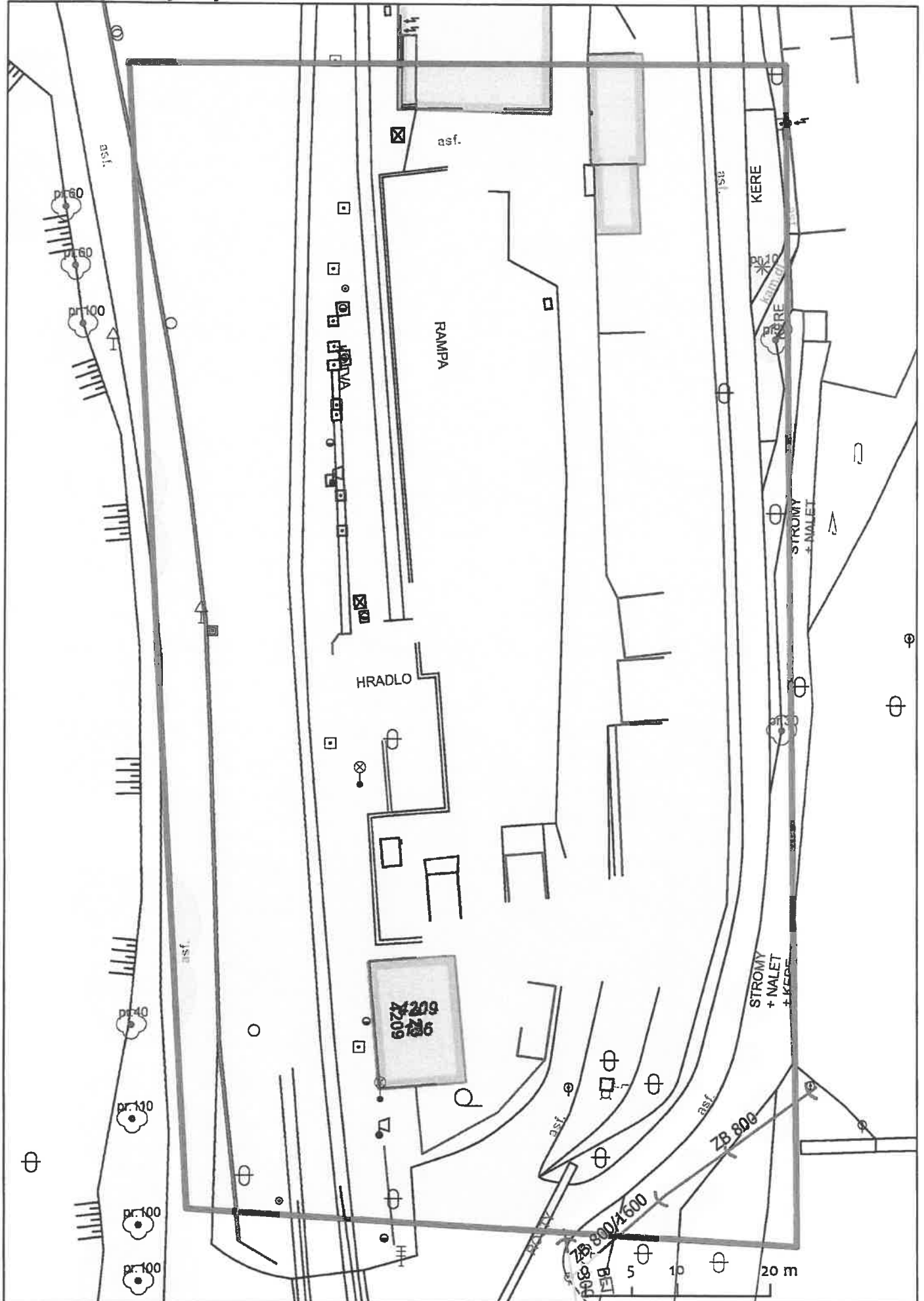



SMART Comp. a.s.
Kubíčková 1115/8
635 00 Brno - Bystrc
IČ: 25517767, DIČ: CZ25517767
Provozovatel sítě netbox

Dopravní projektování, spol. s r.o.
28. října 3388/111
702 00 Ostrava

V Brně, dne 12.07.2021

Vyjádření číslo: V-0623/2021
Vyřizuje: Miroslav Pokorný
Telefon: 603 359 016
Email: vyjadreni@netbox.cz

Vyjádření ke stavbě: Jihlava temperované stání pro SHV ST TO Jihlava

Na základě Vámi zaslané dokumentace k výše uvedené stavbě, Vám sdělujeme, že v daném prostoru se nenachází telekomunikační sítě ani jiné telekomunikační zařízení v naší správě.

Souhlasíme s realizací této stavby a to bez připomínek.

Toto vyjádření má platnost 1 rok od svého vydání.

V případě jakýchkoliv dotazů nás můžete kontaktovat na výše uvedených kontaktech.

S pozdravem

KABEL-PROJEKT
MIROSLAV POKORNÝ
projektová činnost ve výstavbě
IČ: 71780572, DIČ: CZ8601154232
Provozovna: Řípská 1310/11e, 627 00 Brno
www.kabel-projekt.cz

Společnost zastoupena:

KABEL-PROJEKT

Miroslav Pokorný
Sadová 917/56, 678 01 Blansko
IČ: 71780572, DIČ: CZ8601154232
Provozovna: KABEL-PROJEKT, Řípská 1310/11e, 627 00 Brno - Slatina

Váš dopis zn.
Ze dne
Naše zn. 12471/2021-SŽ-OŘ BNO-OPS
Listů/příloh 2/4

Vyřizuje **Zdeněk Petrů**
Telefon +420 972 646 569
Mobil +420 724 557 423
E-mail PetruZ@spravazeleznic.cz

Datum 23. červen 2021

Dopravní projektování spol. s r.o.
28. října 3388/111
702 00 Ostrava

Jihlava, temperované stání pro SHV ST TO Jihlava

Trať : TÚ 1201 (639 HR3) Šatov – Kolín, v žkm 198,290 – 198,435
Místo stavby : pozemky v k.ú. Jihlava
Žadatel : Dopravní projektování spol. s r.o., 28. října 3388/111
Stupeň stavby : síť

K Vaší žádosti o zakres sítí Vám sdělujeme následující:

Vyjádření ČD – Telematika a.s., Pernerova 2819/2a, 130 00 Praha 3 vloženo formou přílohy.

Vyjádření Správy pozemních staveb:

V zájmové lokalitě se nachází síť v naší správě - voda, plyn, kanalizace pro objekty traťového okrsku a stavebního oddílu Jihlava, Správy sdělovací a zabezpečovací techniky Jihlava a ubytovna Českých drah, a.s., Regionální správy majetku, viz přílohy.

V případě, že by stavbou byly sítě dotčeny je nutné tyto sítě vytyčit, případně přeložit. **To se týká především vodovodu pro strážní domek v majetku soukromé osoby.** Dále upozorňuji na vedení vody pro Kronospan v majetku ČD RSM, v plánu zakresleno pouze orientačně

Vyjádření Správy elektrotechniky a energetiky:

V zájmovém prostoru se nachází inženýrské sítě a zařízení v majetku správy elektrotechniky a energetiky Brno. Před zahájením zemních prací požádejte o jejich vytyčení. Kabele a další technologické zařízení nesmí být stavbou nijak dotčeno ani omezena jeho funkce. Upozorňuji předem, že v tomto stádiu žádosti není patrné, jaká bude energetická náročnost stavby.

Požadujeme doložit energetickou bilanci (požadovaný odebíraný elektrický příkon). Tuto skutečnost konzultovat s SEE s ohledem na možnosti připojení a napájení z místní kabelové sítě. **Kontaktní osoba p. Karták Karel, mobil 606 074 475.**

Při práci je nutno dodržet bezpečnou vzdálenost od trakčního vedení TV (viz TNŽ 343109). V blízkosti prací u základů trakčních stožárů je nutné dodržení bezpečné vzdálenosti tak, aby nedošlo k narušení stability trakčních stožárů. Uvedenou výstavbou nesmí dojít k ohrožení bezpečnosti provozování dráhy a drážní dopravy.

Vyjádření Správy sdělovací a zabezpečovací techniky:

V zájmovém prostoru, nebo jeho blízkosti se nachází inženýrské sítě a zařízení ve správě Správy sdělovací a zabezpečovací techniky Jihlava. Přibližný zakres je přílohou tohoto vyjádření. Před započatím zemních prací je nutné žádat o vytyčení sítí ve správě SSZT Jihlava a to v dostatečném časovém předstihu, alespoň 14 dnů. Kontaktní osoba p. Šeba Jakub, tel. 972 646 348, mobil 606 712 972. Ochranné pásmo inženýrských sítí ve správě SSZT Jihlava je 1m na obě strany.

O vyjádření k inženýrským sítím požádejte rovněž České dráhy, a.s., Regionální správu
majetku, Kounicova 26, 611 43 Brno.

S pozdravem

Ing. Libor Tkáč
ředitel Oblastního ředitelství Brno
(podepsáno elektronicky)

Přílohy :

Příloha 1 : Vyjádření ČD – Telematika a.s.

Příloha 2 : síť SPS Brno

Příloha 3 : síť SEE Brno

Příloha 4 : síť SSZT Jihlava

Ověřovací doložka změny datového formátu dokumentu podle § 69a zákona č. 499/2004 Sb.

Doložka číslo: 1714767

Původní datový formát: application/pdf

UUID původní komponenty: 96b81bc6-6b3c-4757-843d-b069e04b121e

Jméno a příjmení osoby, která změnu formátu dokumentu provedla:

System ERMS (zpracovatel dokumentu Zdeněk PETRŮ)

Subjekt, který změnu formátu provedl: Správa železnic, státní organizace

Datum vyhotovení ověřovací doložky: 23.06.2021 10:59:01



c87405c8-4af3-4835-b0c8-ade5e1b51e12

TRILKA K VNI. - 2 SHVREE

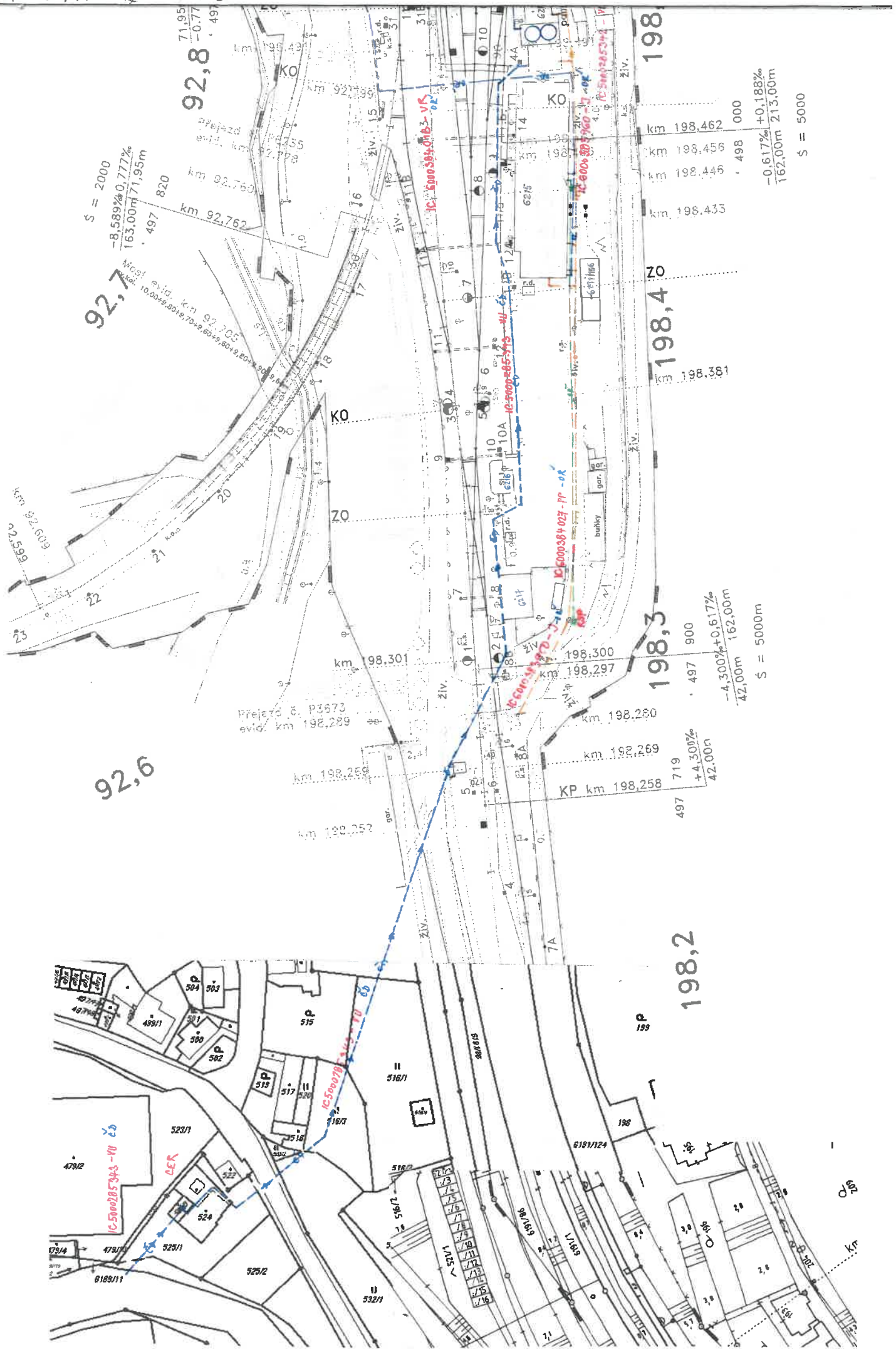



ČD-TELEMATIKA

Dopravní projektování, spol. s r.o.
Iveta Sýkorová
28.října 3388/111
702 00 Ostrava

Váš dopis zn.

ze dne

Číslo jednací 1202111736

Datum 9.6.2021

Vyřizuje Pavel Kříž

telefon +420 724 815 186

e-mail Pavel.Kriz@cdt.cz

Věc: Vyjádření k existenci sítí elektronických komunikací v majetku a/nebo správě ČD - Telematika a.s. .

Název stavby: Jihlava temperované stání pro SHV ST TO Jihlava

V zájmovém území určeném a vyznačeném žadatelem:

- **se nachází** prostředky sítí elektronických komunikací v majetku Správy železnic, státní organizace (ve správě společnosti ČD - Telematika a.s. v zájmovém území určeném a vyznačeném žadatelem včetně stanoveného důvodu vyjádření)

Ochranné pásmo sítí elektronických komunikací určuje §102 zák. č. 127/2005 Sb., o elektronických komunikacích.

Vyjádření pozbývá platnosti dne 9.6.2023

Všeobecné podmínky ochrany:

Vyjádření je platné pouze pro získání **informací o výskytu sítí elektronických komunikací** v majetku a/nebo správě společnosti ČD - Telematika a.s. v zájmovém území určeném a vyznačeném žadatelem včetně stanoveného důvodu vyjádření.

Žadatel **není oprávněn** užít toto vyjádření k podání žádosti o vydání jakéhokoli správního rozhodnutí či jiného rozhodnutí mající obdobný charakter podle zákona 183/2006 Stavební zákon. Pro již zmíněné účely je žadatel povinen **zažádat** ČD - Telematika a.s. o udělení **souhlasu se stavebními činnostmi prováděnými v blízkosti sítí elektronických komunikací** dle § 102 odst. 3 dle zákona č. 127/2005 Sb. o elektronických komunikacích, **s přesným zaznačením umístění stavby, stručným popisem rozsahu a způsobu provedení činností** a číslem jednací tohoto vyjádření na příslušnou pobočku (kontakty naleznete na www.cdt.cz/vytyceni). Nedodržení této podmínky je hrubým porušením právní povinnosti podle zákona 183/2006 Stavební zákon, zákona 127/2005 Sb., o elektronických komunikacích a zákona 266/1994 Sb., o drahách.

Specifické podmínky Správy železnic, státní organizace:

Stavební objekty a provozní soubory zpracované do stupně dokumentace pro územní řízení týkající se sítě elektronických komunikací v majetku Správy železnic musí být v dalším stupni projektové dokumentace zpracovány

www.cdt.cz

v rozsahu daném vyhláškou č.146/2008Sb. a upřesněnou směrnicí Správy železnic 11/2006.
Činnosti na majetku Správy železnic uvedené již ve stupni dokumentace pro územní řízení musí být v souladu s
technickými kvalitativními podmínkami staveb státních drah.

Další upřesňující podmínky:

Trasa sdělovacího kabelu 15XN+2xHDPE.

Počet příloh: 2

ČD - Telematika a.s.
Pernerova 2819/2a
130 00 Praha 3

Žádost o vyjádření k existenci SEK je možné podávat elektronicky na vyjadreni.cdt.cz.

www.cdt.cz

ČD - Telematika a.s. | akciová společnost | Korespondenční adresa: Pod Tábořem 369/8a | 190 00 Praha 9 | tel.: +420 972 225 555
Sídlo společnosti: Pernerova 2819/2a | 130 00 Praha 3 | IČ: 61459445 | DIČ: CZ61459445 | Vedená u Městského soudu v Praze, spisová značka B 8938



92.6

6149/2

494

493

31.



PRO SPOLEČNÉ ZÁJITKY

Vyřizuje: Dundáček Petr

E-mail: petr.dundacek@t-mobile.cz

Dopravní projektování, spol.
s r.o.
Iveta Sýkorová
28. října 3388/111
70200 Ostrava

Naše značka: E30455/21

V Praze dne: 9.6.2021

**Vyjádření a stanovení podmínek pro udělení souhlasu s umístěním stavby v ochranném pásmu
sítě technické infrastruktury (TI) společnosti T-Mobile Czech Republic a.s.**

Vydané podle § 101 ZÁKONA Č. 127/2005 Sb., o elektronických komunikacích a o změně některých souvisejících zákonů (zákon o elektronických komunikacích – dále jen ZEK), ve znění pozdějších předpisů a §161 zákona č. 183/2006 Sb., o územním plánování a stavebním řádu (stavební zákon) či dle dalších příslušných právních předpisů

Věc: Jihlava temperované stání pro SHV ST TO Jihlava

Stupeň: Prověření existence sítě

Na základě předložených projektových podkladů dáváme **souhlasné stanovisko k vydání Územního souhlasu / rozhodnutí (Stavebního povolení) a následně souhlas s realizací stavby.**

Dle předložených dokladů nedojde ke kolizi s technickou infrastrukturou společnosti **T-Mobile Czech Republic a.s.**

Toto stanovisko má platnost 1 rok a nelze prodloužit. Po uplynutí platnosti zadejte žádost o nové stanovisko na:
<https://ochranasiti.t-mobile.cz/vyjadreni/>

T-Mobile
T-Mobile Czech Republic a.s.
Tomášova 2144/1
148 00 Praha 4
IČ 649 49 681, DIČ CZ64949681

Ochrana sítí
Technologický úsek

V další komunikaci nebo požadavku doplňujících dotazů, uvádějte do „Předmětu“ e-mailu vždy číslo jednací.



Příloha č. 1

Rekapitulace žádosti o vyjádření k existenci sítě elektronických komunikací

Číslo žádosti: **E30455/21**
Název stavby / akce: **Jihlava temperované stání pro SHV ST TO Jihlava**
Datum podání žádosti: **9.6.2021**
Důvod žádosti: **Prověření existence sítě**
Popis jiného důvodu žádosti: **Existence sítě**
Poznámka:

Žadatel

Firma / organizace: **Dopravní projektování, spol. s r.o.**
IČ: **25361520**
DIČ:
Kontaktní osoba: **Iveta Sýkorová**
Adresa: **28. října 3388/111**
Město / obec: **Ostrava**
PSČ: **70200**
Stát:
E-mail: **Iveta.Sykorova@dopravniprojektovani.cz**
Telefonní číslo: **+420775197737**

Stavebník

Firma / organizace:
Kontaktní osoba:
Adresa:
Město / obec:
PSČ:
Stát:
E-mail:
Telefonní číslo:

Stavba

Výška nad terénem (metry): **0 m**
Projektant:
Druh stavby: **Ostatní**
Hodnota projektu:
Měsíc zahájení stavby:
Měsíc ukončení stavby:

Odeslání stanoviska

E-mail: **Iveta.Sykorova@dopravniprojektovani.cz**

Příloha č. 2

Situační plán

Zájmová oblast (zájmové oblasti) zadaná žadatelem



Geometrie zájmové oblasti (zájmových oblastí) žádosti ve formátu WKT a souřadnicovém systému S-JTSK. Zkopírováním textu lze geometrii zobrazit v jakémkoli softwaru podporujícím formát WKT.

POLYGON((-668240.61 -1128317.32,-668156.79 -1128316.9,-668149.59 -1128449.4,-668238.49 -1128452.78,-668240.61 -1128317.32))



Dopravní projektování, spol. s r.o.
Iveta Sýkorová
28. října 3388/111
702 00 Ostrava

V Praze, 9.6.2021

Naše zn.: **MW9910176155303455**

Věc: vyjádření k žádosti k akci "**Jihlava temperované stání pro SHV ST TO Jihlava**"

Společnost Vodafone Czech Republic a.s. (dále jen „Vodafone“), se sídlem Praha 5, náměstí Junkových 2, IČ: 25788001, zapsaná dne 13.8. 1999 v obchodním rejstříku vedeném Městským soudem v Praze pod spisovou značkou B.6064 a společnost Vantage Towers, s.r.o. se sídlem Závěšova 502/5, Nusle, 140 00 Praha 4, zapsaná v obchodním rejstříku vedeném u Městského soudu v Praze pod sp. zn. C 330005, IČO: 09056009, DIČ: CZ09056009 zastoupená Vodafone na základě plné moci Vám sděluje, že dle Vámi podané žádosti ze dne **9.6.2021**, která je nedílnou součástí tohoto vyjádření,

souhlasí s realizací projektu.

Ve Vámi zadaném zájmovém území a v uvedené výšce (výška stavby: 0 m, výška jeřábu: 0 m) se nenachází žádné podzemní ani nadzemní vedení.

Platnost vyjádření je **1 rok** od data vydání. Vyjádření je platné pouze v rámci předmětného projektu a pro důvod vydání vyjádření stanovený žadatelem v žádosti.

Vyjádření pozbývá platnosti uplynutím doby platnosti, změnou rozsahu zájmového území i změnou důvodu vydání vyjádření uvedeného v žádosti, to vše v závislosti na tom, která ze skutečností rozhodná pro pozbytí platnosti tohoto vyjádření nastane nejdříve. Po skončení platnosti si musíte podat novou žádost na adrese <https://www.zadostovvyjadreni.cz/vodafone/>.

S pozdravem

v.z. Nora Hlásenská
 Vodafone Czech Republic a. s.
 náměstí Junkových 2808/2
 150 00 Praha 5

Tel: 775012847

E-mail: nora.hlasenska1@vodafone.com

Vodafone Czech Republic a.s.
 náměstí Junkových 2, 155 00 Praha 5
 IČO: 25788001, DIČ: CZ25788001
 tel: 776 971 111, fax: 776 971 921
 -60-

Seznam příloh/přiložených souborů:

Zadost_MW9910176155303455.pdf



Zájmové území

Kresba 1:

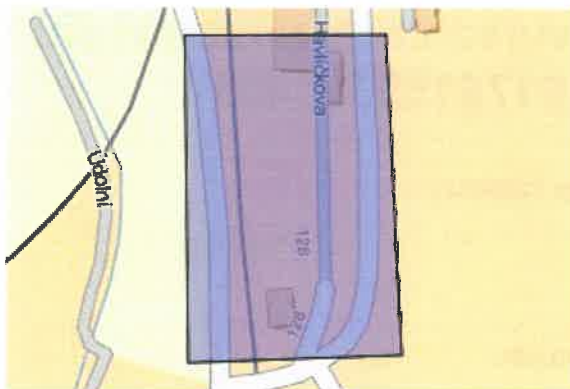

Dotčené KÚ: Hruškové Dvory (648698)
Jihlava (659673)

Datum: 9.6.2021

Zadáno: Portál MAWIS

Informace podle zákona č. 127/2005 Sb., o elektronických komunikacích, nařízením 2016/679 o ochraně fyzických osob v souvislosti se zpracováním osobních údajů a o volném pohybu těchto údajů a o zrušení směrnice 95/46/ES (obecné nařízení o ochraně osobních údajů) a dalšími souvisejícími právními předpisy.

Společnost Position s.r.o., se sídlem Londýnská 665/45, 120 00 Praha 2, IČ 26422816, zapsaná v obchodním rejstříku vedeném Městským soudem v Praze, oddíl C, vložka 81053 („Position“) a společnost Vodafone Czech Republic s., se sídlem nám. Junkových 2808/2, 155 00 Praha 5, IČ 25788001, zapsaná v obchodním rejstříku vedeném Městským soudem v Praze, oddíl B, vložka 6064 („Vodafone“) Vás tímto informují, že shromážděné osobní údaje v rozsahu Vaše jméno, příjmení, bydliště, e-mailová adresa a telefonní číslo bude společnost Vodafone, jako správce, a společnost Position, jako zpracovatel, zpracovávat za účelem jejich použití při realizaci povinností v souvislosti se žádostí o stanovisko nebo vyjádření pro řízení podle zákona č. 183/2006 Sb., o územním plánování a stavebním řádu (stavební zákon), a to automatizovaným způsobem nebo v tištěné podobě s tím, že Vaše osobní údaje nebudou zpřístupněny jiným osobám.

Vaše osobní údaje poskytujete dobrovolně a tento souhlas můžete kdykoliv odvolat.

Podrobné informace o ochraně soukromí ve společnosti Vodafone, a to včetně uplatnění vašich práv subjektu údajů naleznete na webu <https://www.vodafone.cz/o-vodafone/ke-stazeni/ochrana-soukromi/>.

Iveta Sýkorová
 28. října 3388/111, Ostrava

Číslo žádosti: 44549
 Datum přijetí: 09.06.2021
 Datum vydání: 09.06.2021
 Vyřizuje: Divize Jihlava
 Tel.: --

Poskytnutí informace o existenci zařízení v provozování VODÁRENSKÉ AKCIOVÉ SPOLEČNOSTI, a. s. (dále jen VAS) pro akci: „Jihlava temperované stání pro SHV ST TO Jihlava“

Žadatel / stavebník: Správa železnic, státní organizace, Dlážďená 1003/7, Praha

V rámci předmětné akce **není požadováno připojení na vodovod nebo kanalizaci v provozování VAS.**

Informace o existenci zařízení v provozování VAS:

V zájmovém území se **nenachází** stávající zařízení v provozování VAS.

Z důvodu změny PROVOZOVATELE VODOVODU A KANALIZACE pro veřejnou potřebu na území města Jihlavy počínaje dnem 05.01.2021 je nutno se při projednávání a stanovování podmínek k umístění a povolování staveb podle zákona č. 183/2006 Sb. v jeho platném znění, realizaci staveb včetně staveb vodních děl - vodovodu a kanalizace, výškových či směrových přeložek vodovodu a kanalizace, staveb vodovodních přípojek či kanalizačních přípojek vč. napojování na stávající technickou infrastrukturu vodovodu a kanalizace a zřizování odběrných míst (dodávka vody), resp. produkčních míst (odvádění odpadních vod), resp. rekonstrukci či rušení stávajících vodovodních přípojek a kanalizačních přípojek a odběrných míst (dodávka vody), resp. produkčních míst (odvádění odpadních vod), existenci sítí a činností v ochranném pásmu vodovodu a kanalizace, dále obracet na Statutární město Jihlava (jako vlastníka vodovodu a kanalizace), resp. provozovatele vodovodu a kanalizace Statutárního města Jihlava (tj. SLUŽBY MĚSTA JIHLAVY s.r.o., divize VI – vodovody a kanalizace).

VODÁRENSKÁ AKCIOVÁ SPOLEČNOST, a.s.
 Divize Jihlava
 Žižkova 93, 586 29 Jihlava
 Bankovní spojení: 1600681/0100
 sekretariát: +420 567 569 111, e-mail: sekretariat@vasji.cz

SÍDLO SPOLEČNOSTI:
 Soběšická 820/156, Lesná, 638 00 Brno
 IČ: 49455842, DIČ: CZ49455842
 Společnost je zaregistrována v obchodním rejstříku
 vedeném Krajským soudem v Brně, oddíl B, vložka 1181

www.vodarenska.cz

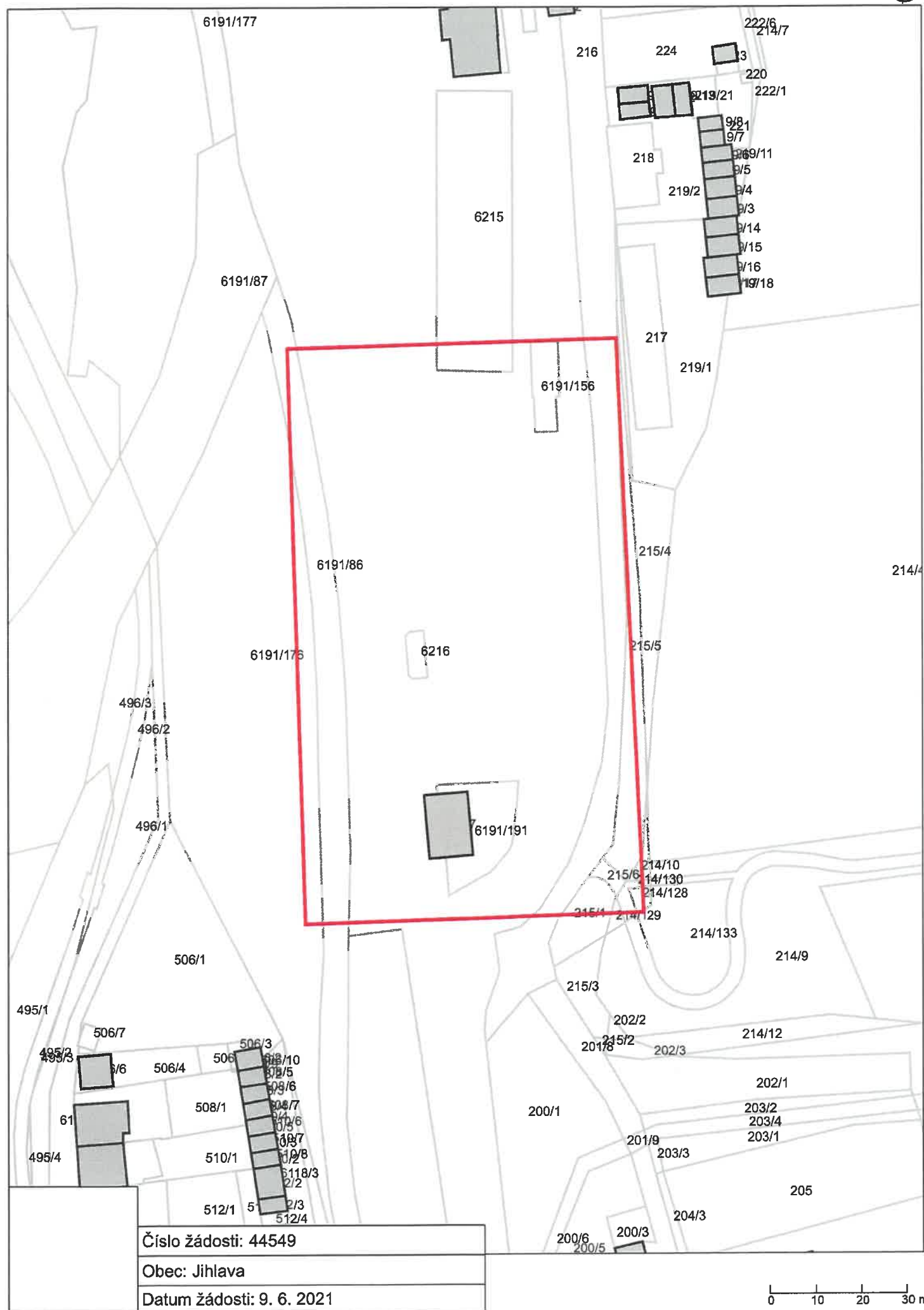

The logo for 'itself' consists of the word 'itself' in a bold, green, sans-serif font. To the right of the text is a green diagonal line that starts from the top left and extends towards the bottom right.

itself s.r.o., Pálavské náměstí 4343/11, 628 00 Brno – Židenice
tel. +420 533 383 333, fax +420 533 383 334, itself@itself.cz

V Brně dne: 1.7.2021

Číslo jednací: 21/003192

Platnost tohoto Vyjádření končí dne: 1. 7. 2023

Vyřizuje:

Miluše Svobodová

svobodova@itself.cz

+420533383339

Dopravní projektování, spol. s r.o.

Iveta Sýkorová

28.října 3388/111

70200 Ostrava

Důvod vydání Vyjádření: Vyjádření k existenci sítí /

Název akce: **Jihlava temperované stání pro SHV ST TO Jihlava**

Katastrální území: **jihlava**

Investor: **Správa železnic, státní organizace**

Z hlediska zájmů firmy **itself s.r.o.**, Pálavské náměstí 11, Brno 628 00, **nemáme** k výše uvedené akci připomínky.

V lokalitě předmětné stavby se **nenachází** inženýrské sítě v naší správě.

Přílohy:

- Situační výkres (obsahuje zájmové území určené a vyznačené žadatelem)

The logo for 'itself' consists of the word 'itself' in a bold, green, sans-serif font. To the right of the text is a green diagonal line that starts from the top left and extends towards the bottom right.

9

itself s.r.o., Pálavské nám. 4343/11
628 00 Brno, IČ 18826016, DIČ CZ18826016
zapsaná v ústředním odd. C, vl. 1274

A handwritten signature in blue ink, appearing to read 'Přetřel', is written over the company information.

Příloha k Vyjádření č.j. 21/003192
SITUAČNÍ VÝKRES - ZÁJMOVÉ ÚZEMÍ

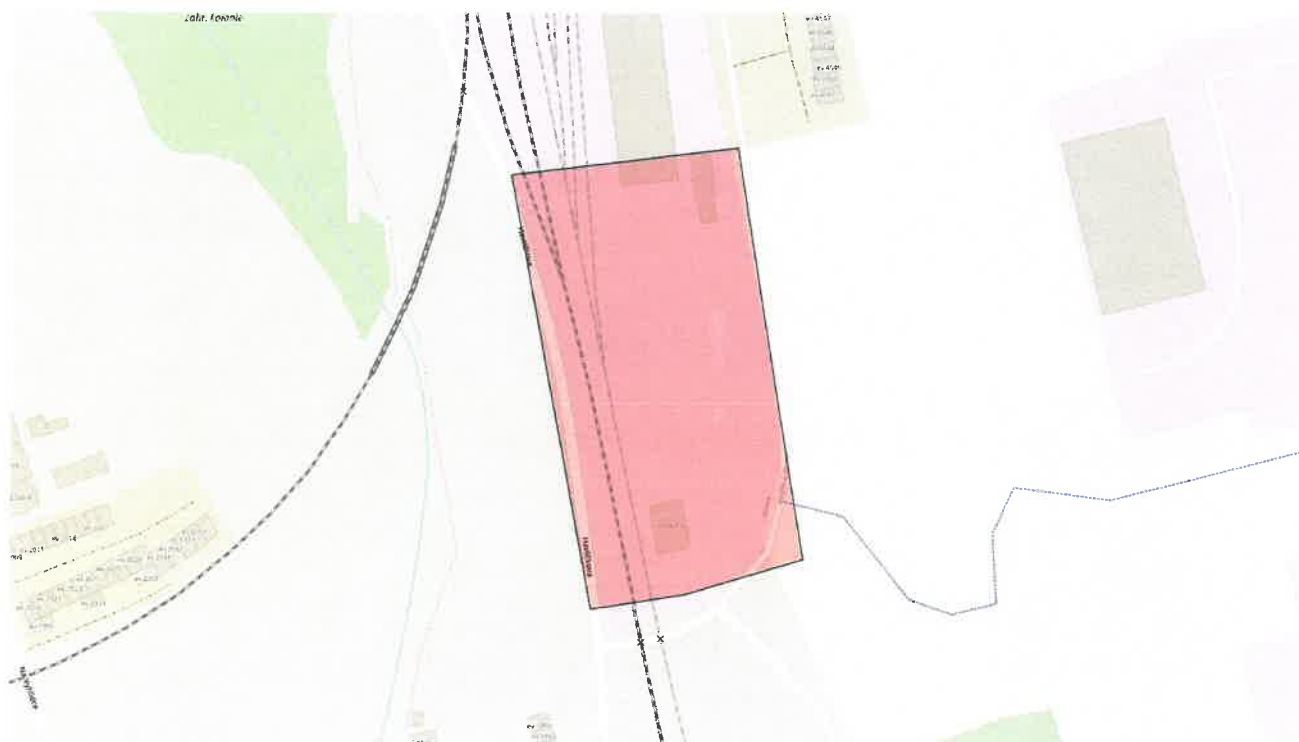

Sekce nakládání s majetkem Ministerstva obrany
odbor ochrany územních zájmů a státního odborného dozoru
Tychonova 1, Praha 6, PSČ 160 01, datová schránka hjyaavk

Sp.zn.: 114030/2021-1150-OÚZ-BR

Brno 24. června 2021

Výtisk č. 1

Počet listů: 1

Dopravní projektování spol. s r.o.
28. října 3338/111
702 00 Moravská Ostrava

Vyjádření pro přípravu projektové dokumentace
Jihlava temperované stání pro SHV ST TO Jihlava, k.ú. Jihlava

Odbor ochrany územních zájmů a státního odborného dozoru, Sekce nakládání s majetkem, **Ministerstvo obrany**, ve smyslu zákona č. 222/1999 Sb., o zajišťování obrany České republiky, ve znění pozdějších předpisů (dále jen „zákon o zajišťování obrany ČR“), příslušné dle ustanovení § 175 odst. 1 zákona č. 183/2006 Sb., o územním plánování a stavebním řádu (stavební zákon), ve znění pozdějších předpisů **vydává**

vyjádření

pro potřeby zpracování projektové dokumentace stavebního záměru.

1) Ministerstvo obrany neeviduje v řešené lokalitě inženýrské sítě a podzemní telekomunikační vedení.

2) Území prověřovaného stavebního záměru Jihlava temperované stání pro SHV ST TO Jihlava v k.ú. Jihlava se nachází ve vymezeném území Ministerstva obrany, ve kterém dle § 175 stavebního zákona je umístění a povolení stavby podmíněno závazným souhlasným stanoviskem MO, a proto Ministerstvo obrany požaduje předložit projektovou dokumentaci zpracovanou v souladu s platnou legislativou k posouzení a vydání závazného stanoviska ve smyslu § 4 odst. 2 písm. a) stavebního zákona pro potřeby vedeného správního řízení.

Odůvodnění:

Ministerstvo obrany v souladu se zmocněním v § 175 odst. 1 stavebního zákona a se zákonem o zajišťování obrany ČR provedlo po obdržení vaší žádosti o vydání vyjádření dotčeného orgánu v rámci předprojektové přípravy předběžné vyhodnocení výše uvedené akce.

Ad 1) Ministerstvo obrany prověřilo v souladu s § 161 stavebního zákona evidenci technické infrastruktury v jeho vlastnictví a konstatuje, že v řešené lokalitě stavebního záměru Odbor ochrany územních zájmů a státního odborného dozoru SNM MO neeviduje inženýrské sítě a podzemní telekomunikační vedení.

Ad 2) Daný stavební záměr je lokalizován v územích vymezených Ministerstvem obrany v souladu s § 175 stavebního zákona u stavebních úřadů. Zpracovaná projektová dokumentace vašeho stavebního záměru musí být komplexně posouzena, aby mohlo být Ministerstvem obrany deklarováno v rámci závazného stanoviska vydaného pro potřeby vedeného řízení, že realizace stavebního záměru provedená v souladu s projektovou dokumentací neohrozí naplnění veřejného zájmu na zajištění obrany a bezpečnosti státu.

Toto vyjádření Ministerstva obrany má charakter předběžné informace a je platné 1 rok ode dne vydání.

Kontaktní osoba: Bc. Martin Příbyl, tel. 601 579 735.



Bc. Martin Příbyl
vrchní rada

oddělení ochrany územních zájmů

V další korespondenci, týkající se výše uvedené věci, uvádějte odkaz na sp. zn.: **114030/2021-1150-OÚZ-BR** tohoto vyjádření Ministerstva obrany vydaného v rámci předprojektové přípravy.

Adresa pro doručování:
Ministerstvo obrany,
Sekce nakládání s majetkem,
odbor ochrany územních zájmů a státního odborného dozoru,
oddělení ochrany územních zájmů
pracoviště OÚZ Brno
Svatoplukova 2687/84, 662 10 Brno
IČO: 60162694

Dopravní projektování, spol. s r.o.
Iveta Sýkorová
28. října 3388/1111
702 00 Ostrava

<i>Vaše značka</i>	<i>Naše značka</i>	<i>Vyřizuje</i>	<i>V Praze dne</i>
	1312101478	Středisko dokumentace SITEL	09.06.2021

Věc: Vyjádření k existenci technické infrastruktury
– podzemního komunikačního vedení a zařízení veřejné komunikační sítě

Stavba:

Jihlava temperované stání pro SHV ST TO Jihlava
– Zájmové území stavby vyznačeno ve Vaši žádosti

Společnost **Telia Carrier Czech Republic a.s.**; se sídlem U nákladového nádraží 3265/10, Strašnice, Praha 3, PSČ 130 00, zastoupena společností SITEL, spol. s r.o.; se sídlem Baarova 957/15, Praha 4, PSČ 140 00 (dále jen "SITEL"), Vám sděluje, že ve vyznačeném zájmovém území se nenachází žádná podzemní komunikační vedení a zařízení veřejné komunikační sítě ve vlastnictví společnosti TelliaSonera International Carrier Czech Republic a.s.

Souhlasíme s vydáním pro tyto účely: Informativní, Ohlášení stavby, Rozhodnutí o umístění stavby, Stavební povolení, Veřejnoprávní smlouvy, Zjednodušené územní řízení, Územní souhlas.

Toto vyjádření má platnost 1 rok ode dne vydání.

V případě další korespondence uvádějte naše číslo jednací.

S pozdravem



Telia Carrier Czech Republic a.s.
zastoupena společností SITEL, spol. s r.o.
IČO: 44797320
Nad Elektrárnou 1528/45
108 00 Praha 10

①

Přílohy: polohopisný plán

Kopie: žádné

